

平成 26 年度

群馬県社会福祉協議会民間社会福祉施設等職員共済
事業概要報告

社会福祉法人 群馬県社会福祉協議会

目 次

1	加入状況	1
2	事業実績	
	(1) 退職手当金給付事業	1
	(2) 福利厚生給付金給付事業	2
	(3) 福利厚生資金貸付事業	3
3	経理状況(決算状況)	
	(1) 収入及び支出	4
	(2) 財産目録	5
4	加入状況等の推移	6
	(1) 契約者数	
	(2) 被共済職員数	
	(3) 新規加入者と退職者等	
	(4) 退職件数	
5	退職手当金・退職慰労金要支給額と積立額の状況	7
6	資金の運用状況	8
	(1) 運用資産の構成	
	(2) 運用資産の時価	
	(3) 運用資産の収益率	
	(4) 新規購入債券について	
	(5) 中途売却債券について	
	(6) 中途解約預貯金について	

1 加入状況

被共済職員数は、前年度比 311(306)人増、内訳は老人福祉等関係施設 140(95)人増、児童・障害福祉関係施設 209(137)人増、保育所 43(74)人減、社会福祉団体 5(0)人増であった。

※()内は前年度の数字。

(表1) 施設種別ごとの契約者数、施設・団体数、被共済職員数 平成27年3月末日現在

施設種別	契約者数 (法人)	施設・ 団体数 (か所)	被共済職員数(人)				
			前年度末	新規 加入者	退職者	契約 解除者	計
老人福祉等 関係施設	98	479	7,123	989	909	0	7,203
児童・障害福祉 関係施設	58	246	3,593	491	356	0	3,728
保育所	250	298	4,976	624	601	0	4,999
社会福祉団体	30	43	817	75	71	0	821
計	436	1,066	16,509	2,179	1,937	0	16,751

2 事業実績

(1) 退職手当金給付事業

被共済職員期間が1年以上の退職者のうち、請求書を受理した1,423(1,436)人に対し、117,798,857(120,036,995)円を支給決定した。

※()内は前年度の数字。

○対前年増減率 人数：0.9%減 金額：1.9%減

(表2) 通算勤務年数別退職手当金支給決定件数及び支給決定額 平成26年度

年数	普通退職		普通退職以外		計				共済法 支給相当額 円
	件数 件	金額 円	件数 件	金額 円	件数 件	割合 %	金額 円	割合 %	
1	225	960,994	0	0	225	16	960,994	1	20,059,380
2	188	1,624,070	0	0	188	13	1,624,070	1	34,961,760
3	172	2,046,761	0	0	172	12	2,046,761	2	47,099,880
4	136	2,516,173	0	0	136	9	2,516,173	2	51,440,400
5	113	2,408,203	0	0	113	8	2,408,203	2	56,362,500
6	97	2,685,147	0	0	97	7	2,685,147	2	75,492,000
7	82	3,624,766	0	0	82	6	3,624,766	3	73,072,125
8	65	2,937,247	0	0	65	5	2,937,247	2	67,068,000
9	40	1,729,640	0	0	40	3	1,729,640	1	48,083,625
10	59	3,774,670	0	0	59	4	3,774,670	3	82,957,500
11	35	2,212,400	0	0	35	2	2,212,400	2	56,103,840
12	34	3,832,032	0	0	34	2	3,832,032	3	64,474,560
13	30	2,490,181	0	0	30	2	2,490,181	2	59,514,840
14	19	1,278,589	0	0	19	1	1,278,589	1	45,048,960
15	16	2,954,066	0	0	16	1	2,954,066	3	40,075,560
16	7	626,885	0	0	7	1	626,885	1	18,226,800
17	13	1,090,891	0	0	13	1	1,090,891	1	40,525,920
18	12	1,034,712	0	0	12	1	1,034,712	1	36,614,880
19	1	37,253	0	0	1	0	37,253	0	3,152,160
20	14	4,622,809	0	0	14	1	4,622,809	4	73,710,000

年数	普通退職		普通退職以外		計				共済法 支給相当額 円
	件数 件	金額 円	件数 件	金額 円	件数 件	割合 %	金額 円	割合 %	
21	9	1,013,648	0	0	9	1	1,013,648	1	47,452,500
22	3	437,880	0	0	3	0	437,880	0	16,953,300
23	2	459,406	0	0	2	0	459,406	0	12,177,000
24	2	434,214	0	0	2	0	434,214	0	11,261,700
25	4	1,090,827	0	0	4	0	1,090,827	1	31,741,875
26	1	15,863	0	0	1	0	15,863	0	9,517,500
27	2	69,326	0	0	2	0	69,326	0	17,033,625
28	3	2,026,497	0	0	3	0	2,026,497	2	36,490,500
29	1	50,085	0	0	1	0	50,085	0	10,732,500
30	2	5,316,300	0	0	2	0	5,316,300	5	22,089,375
31	4	1,474,155	0	0	4	0	1,474,155	1	42,648,750
32	6	7,678,914	0	0	6	0	7,678,914	7	81,112,500
33	2	1,696,950	0	0	2	0	1,696,950	1	29,160,000
34	2	6,068,925	0	0	2	0	6,068,925	5	25,391,250
35	1	252,225	0	0	1	0	252,225	0	13,680,000
36	5	6,941,026	0	0	5	0	6,941,026	6	74,587,500
37	6	10,620,000	0	0	6	0	10,620,000	9	96,300,000
38	2	4,377,263	0	0	2	0	4,377,263	4	33,210,000
39	1	6,048,000	0	0	1	0	6,048,000	5	17,010,000
40			0	0		0		0	
41	3	5,144,238	0	0	3	0	5,144,238	4	47,520,000
42	3	3,695,626	0	0	3	0	3,695,626	3	50,625,000
43			0	0		0		0	
44			0	0		0		0	
45			0	0		0		0	
46			0	0		0		0	
47			0	0		0		0	
48			0	0		0		0	
49			0	0		0		0	
50	1	8,400,000	0	0	1	0	8,400,000	7	21,600,000
計	1,423	117,798,857	0	0	1,423	100	117,798,857	100	1,742,339,565

〔参考〕

1年未満の退職者数：291(285)人 → 退職者総数：1,727(1,721)人

退職者の平均加入年数：5.48(5.94)年

平均退職手当金額：1,077,092(1,233,721)円

退職者総数に占める割合：1年未満 16.9(16.6)%

3年未満 40.8(40.4)%

5年未満 58.6(58.8)%

(2) 福利厚生給付金給付事業

延べ16,654(16,216)人に、140,427,465(139,020,926)円を支給決定した。

※()内は前年度の数字。

○対前年増減率 人数：2.7%増 金額：1.0%増

(表3) 給付金種別ごとの福利厚生給付金支給決定人数及び支給決定額

平成 26 年度

種別	区分	人員(人)	金額(円)
死亡弔慰金	本人	11	3,300,000
	配偶者	10	1,000,000
	被扶養者	16	320,000
	小計	37	4,620,000
傷病見舞金	本人	100	2,148,000
	被扶養者	29	737,500
	小計	129	2,885,500
結婚祝金	本人	482	14,460,000
災害見舞金	全焼全壊	0	0
	半焼半壊	0	0
	小計	0	0
出産祝金	本人	272	6,800,000
	配偶者・新	186	4,650,000
	配偶者・旧	5	100,000
	小計	463	11,550,000
入学祝金	小学校	379	3,032,000
	中学校	364	2,912,000
	高等学校	386	3,860,000
	小計	1,129	9,804,000
長期勤続者慰労金	10年	550	8,250,000
	20年	178	3,560,000
	30年	37	925,000
	小計	765	12,735,000
退職慰労金	一般	1,503	56,664,000
	特例	599	4,386,000
	小計	2,102	61,050,000
障害厚生年金見舞金	本人1級	0	0
	本人2級	0	0
	小計	0	0
付添看護料補給金	本人	0	0
	被扶養者	0	0
	小計	0	0
遺児育英資金	被扶養者	4	800,000
厚生保養費	本人	126	126,000
	被扶養者	0	0
	小計	126	126,000
生活習慣病予防健診助成金	本人	5,088	17,333,765
レクリエーション事業助成金	本人	6,329	5,063,200
合計		16,654	140,427,465

(3) 福利厚生資金貸付事業

3(2)人に対して、1,400,000(1,500,000)円の貸付けをした。 ※()内は前年度の数字。

(表4) 福利厚生資金貸付事業実施状況 平成 26 年度

貸付事由	人員(人)	金額(円)
生活資金	3	1,400,000
住宅資金	0	0
計	3	1,400,000

3 経理状況（決算状況）

（1）収入及び支出

〔概要〕

- ・給付金事業のうち、退職手当金は、161,492千円の掛金で、117,799千円の給付、収支差43,693千円。福利厚生給付金は、85,086千円の掛金で、140,431千円の給付、収支差△55,345千円。
- ・資金運用面では、債券満期償還による収入400,000千円に対し、債券購入による支出が299,915千円で、収支差100,085千円。
- ・事務経費面では、受託金収入802千円及び債券等の利息収入39,027千円で、人件費、事業費等9,538千円を捻出。収支差30,291千円。
- ・その他貸付事業等を加えて、全体としては、121,618千円のプラスとなった。

○ 収入の部

△減（単位：円）

勘定科目	予算額	決算額	差異	備考
長期預り金収入	161,493,000	161,492,198	802	退職手当金
掛金収入	85,086,000	85,085,658	342	福利厚生給付金
受託金収入	802,000	802,000	0	福祉医療機構受託
雑収入	26,000	26,000	0	
貸付金利息収入	120,000	73,668	46,332	
貸付金償還金収入	2,400,000	1,807,764	592,236	
受取利息配当金収入	39,000,000	39,026,556	△ 26,556	
投資有価証券売却収入	400,000,000	400,000,000	0	
前年度繰越金	2,387,000	269,838,512	△ 267,451,512	
計	691,314,000	958,152,356	△ 266,838,356	

○ 支出の部

△減（単位：円）

勘定科目	予算額	決算額	差異	備考
長期預り金返還金支出	60,000,000	55,371,775	4,628,225	退職手当金合計
退職手当助成金支出	62,500,000	62,427,082	72,918	117,798,857円
福利厚生助成金支出	141,000,000	140,431,043	568,957	
人件費支出	4,286,000	4,216,524	69,476	嘱託職員2名分
事業費支出	9,328,000	5,125,718	4,202,282	
固定資産取得支出	200,000	195,480	4,520	パソコン
貸付金貸付支出	14,000,000	1,400,000	12,600,000	
投資有価証券取得支出	400,000,000	299,915,000	100,085,000	
次年度繰越金	0	389,069,734	△ 389,069,734	当期収支差額 121,618,222円
計	691,314,000	958,152,356	△ 266,838,356	

(2) 財産目録

(単位：円)

資産・負債の内訳		金額
I 資産の部		
1. 流動資産		
預貯金		
普通預金	群馬銀行（掛金受入用）	49,702,545
	群馬銀行（各種支払用）	266,838,465
	群馬銀行（貸付事業用）	71,777,109
有価証券	国庫短期証券	0
未収金（未収掛金）		2,623,551
流動資産合計		390,941,670
2. 固定資産		
器具及び備品		351,133
ソフトウェア		2,191,525
投資有価証券	日本国債	1,141,797,200
	地方債（東京都・群馬県・埼玉県・愛知県・兵庫 県・大阪府・広島県・京都市・大阪市）	1,697,198,000
貸付金		3,228,497
固定資産合計		2,850,084,802
資産合計		3,241,026,472
II 負債の部		
1. 流動負債		
事業未払金		438,600
仮受金（仮受掛金）		1,433,336
流動負債合計		1,871,936
2. 固定負債		
退職掛金長期預り金		1,366,910,652
固定負債合計		1,366,910,652
負債合計		1,368,782,588
差引純資産		1,872,243,884

4 加入状況等の推移

(1) 契約者数(法人)

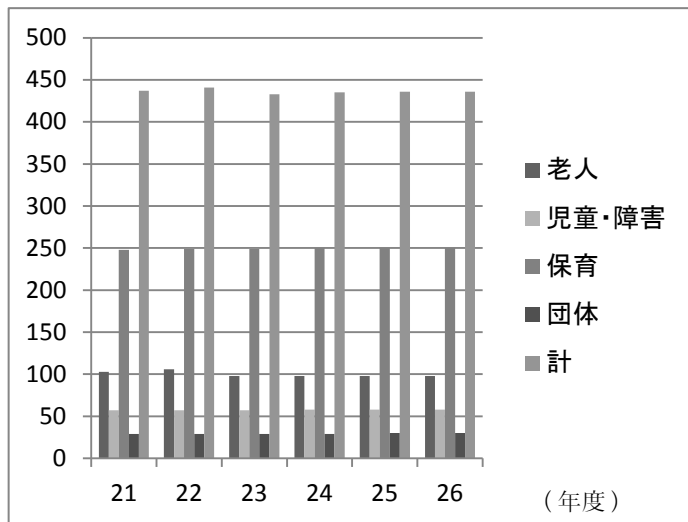

(2) 被共済職員数(人)

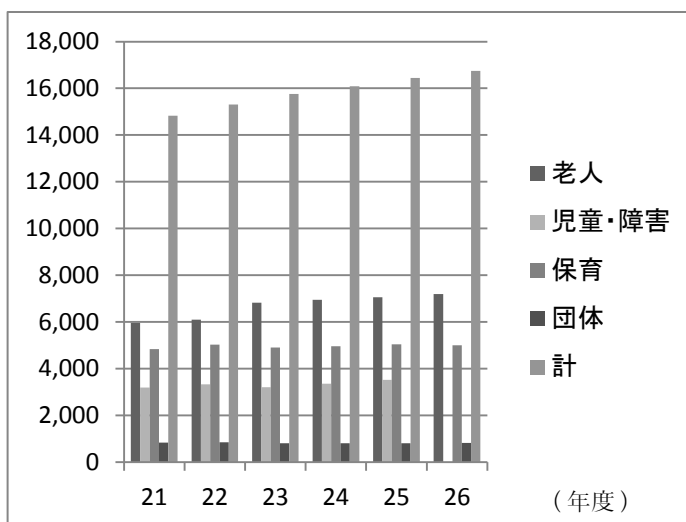

(3) 新規加入者と退職者等(人)

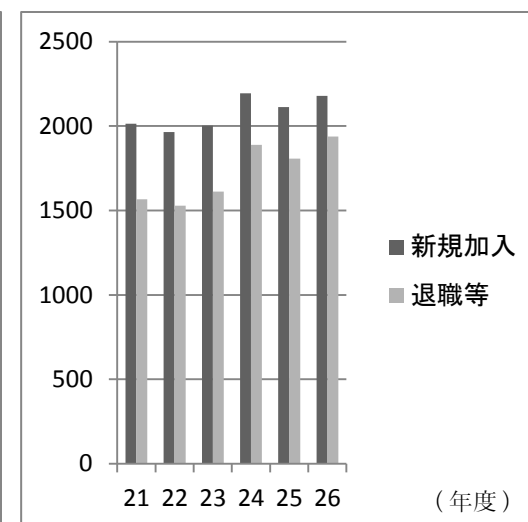

(4) 退職件数(件) ※共済法適用事業所のみ。

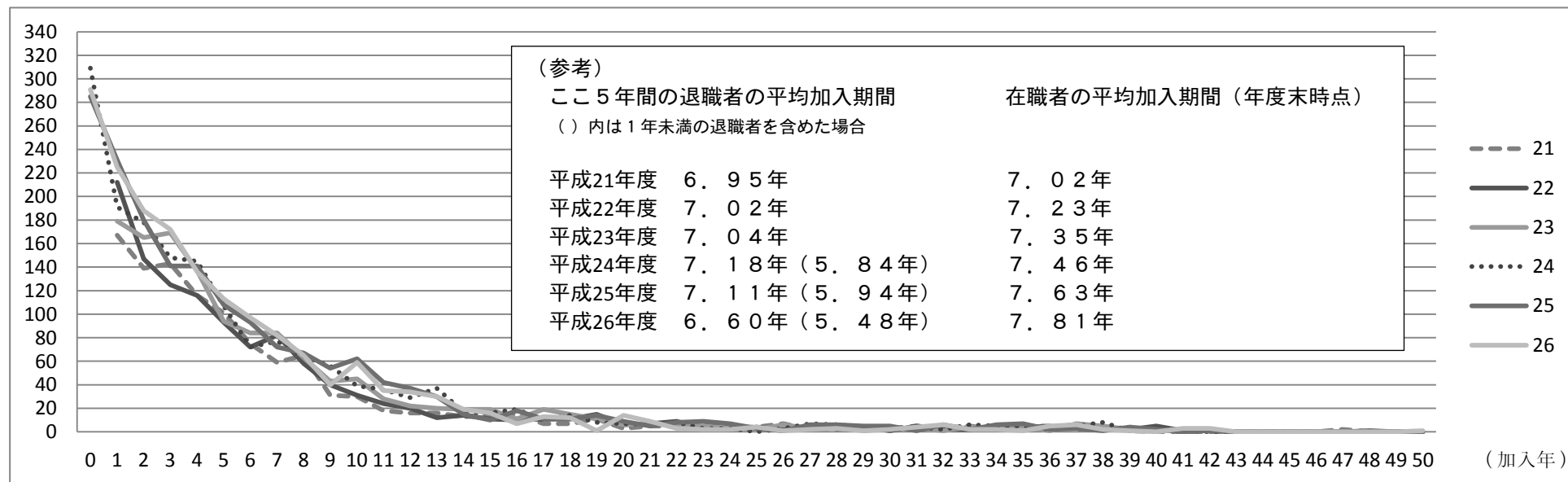

5 退職手当金・退職慰労金・特例退職慰労金要支給額と積立額の状況

(単位：百万円)

年度	13	14	15	16	17	18	19	20	21	22	23	24	25	26
退職手当金要支給額	1,178	1,276	1,282	1,277	1,246	1,200	1,244	1,316	1,386	1,457	1,506	1,544	1,604	1,640
退職慰労金要支給額	486	512	540	567	596	609	636	665	697	734	772	803	837	874
共済法適用	459	481	507	531	560	573	597	623	653	687	722	750	782	816
共済法適用外	27	31	33	36	36	36	39	42	44	47	50	53	55	58
特例退職慰労金要支給額	0	0	0	0	0	0	0	0	0	0	0	82	76	71
共済法適用												77	71	66
共済法適用外												5	5	5
要支給額合計	1,664	1,788	1,822	1,844	1,842	1,809	1,880	1,981	2,083	2,191	2,278	2,429	2,517	2,585
退職共済積立金(※1)	1,434	1,576	1,696	1,795	1,907	2,006	2,185	2,380	2,565	2,763	2,933	3,131	3,176	3,164
積立金過不足額	△ 230	△ 212	△ 126	△ 49	65	197	305	399	482	572	655	702	659	579
保有率(※2)	86.2%	88.1%	93.1%	97.3%	103.5%	110.9%	116.2%	120.1%	123.1%	126.1%	128.8%	128.9%	126.2%	122.4%

(※1) 共済事業の資産総額から貸付事業資金(75百万円)と未払金等流動負債を除いた数字。

(※2) 積立金/要支給額。

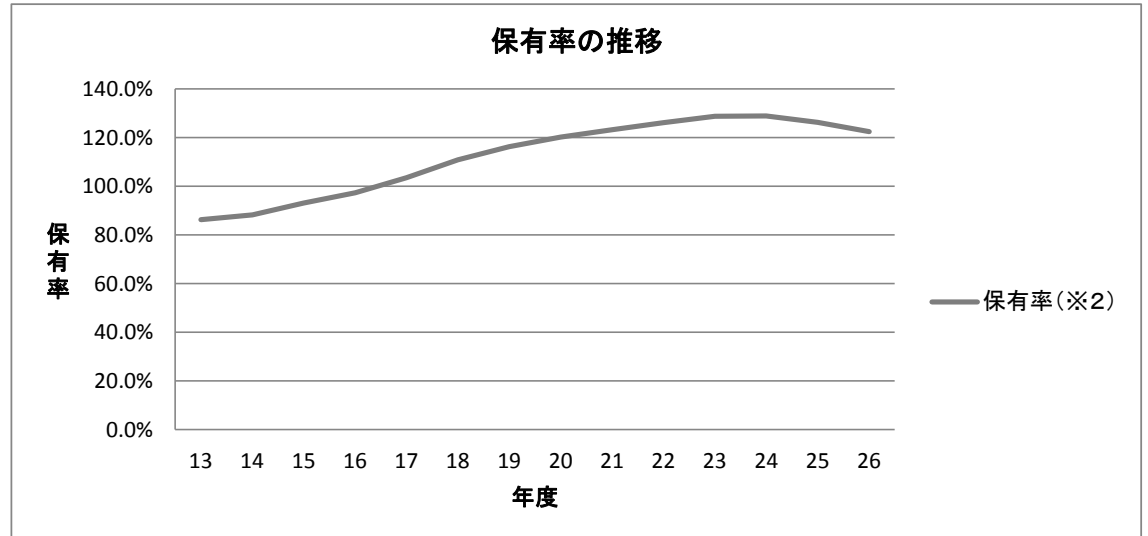
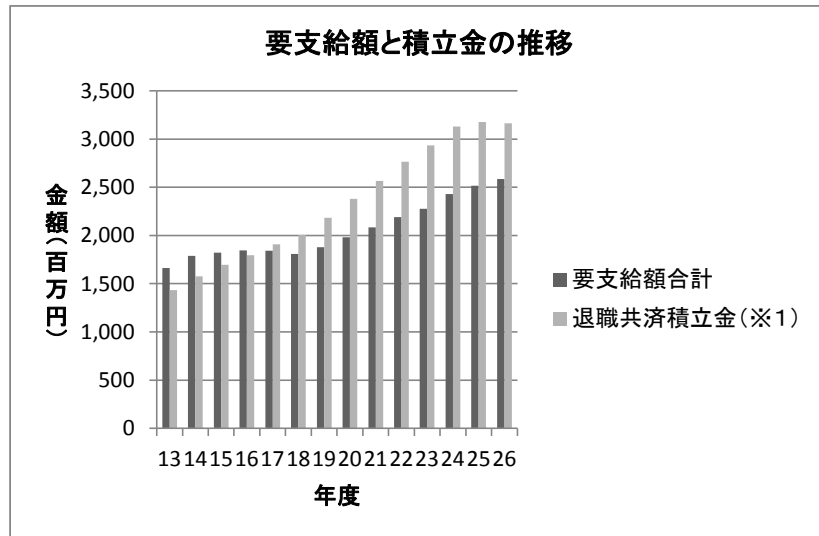

6 資金の運用状況

(1) 運用資産の構成 (単位：百万円)

運用商品	金額(※)	構成割合
預貯金	388	12.0%
普通預金	388	12.0%
定期預金	0	0.0%
国内債券	2,839	88.0%
国債	1,142	35.4%
地方債	1,697	52.6%
計	3,227	100.0%

基本ポートフォリオ

5%~15%
85%~95%

運用資産の構成

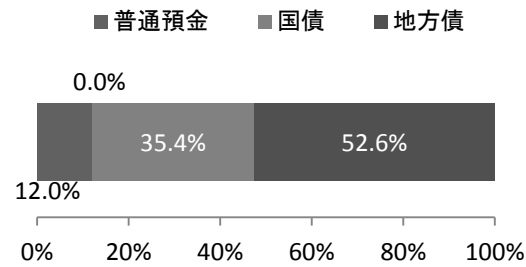

ポートフォリオ

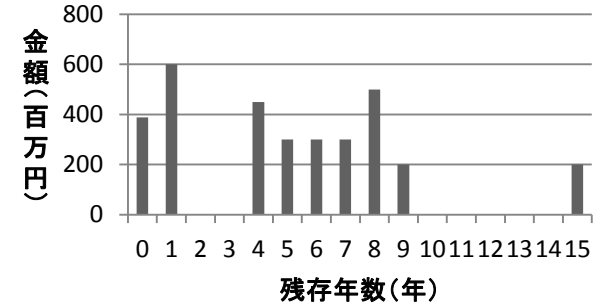

(※) 金額は、簿価 (=購入価格)。

(2) 運用資産の時価 (平成27年3月31日時点) (単位：百万円)

運用商品	金額(※)	時価	評価損益
預貯金	388	388	0
普通預金	388	388	0
定期預金	0	0	0
国内債券	2,839	2,845	6
国債	1,142	1,146	4
地方債	1,697	1,699	2
計	3,227	3,233	6

(※) 金額は、簿価 (=購入価格)。

(3) 運用資産の収益率 (単位：百万円)

運用商品	金額(※)	利息収入	収益率
預貯金	388	0	0.00%
普通預金	388	0	0.00%
定期預金	0	0	0.00%
国内債券	2,839	39	1.37%
国債	1,142	18	1.58%
地方債	1,697	21	1.24%
計	3,227	39.0	1.21%

期待収益率 1.1%

(※) 金額は、簿価 (=購入価格)。

(4) 新規購入債券について

購入日	銘柄	残存期間	額面金額	購入価格(簿価)	利率	利回り	備考
26.12.8	大阪府債26年度第370回	8年0月	1.0億円	99,976,000円	0.650%	0.653%	
27.3.10	兵庫県債第10回	15年0月	2.0億円	199,940,000円	0.790%	0.792%	

(5) 中途売却債券について

売却日	銘柄	残存期間	利率	購入価格(簿価)	売却価格(時価)	売却益	売却理由
	なし						

(6) 中途解約預貯金について

解約日	預貯金名	残存期間	金額	解約理由
	なし			