

平成 28 年度

群馬県社会福祉協議会民間社会福祉施設等職員共済
事業概要報告

目次

1	加入状況	1
2	事業実績	
	(1) 退職手当金給付事業	1
	(2) 福利厚生給付金給付事業	3
	(3) 福利厚生資金貸付事業	3
3	経理状況（決算状況）	
	(1) 収入及び支出	4
	(2) 財産目録	5
4	加入状況等の推移	6
	(1) 契約者数	
	(2) 被共済職員数	
	(3) 新規加入者と退職者等	
	(4) 退職件数	
5	退職手当金・退職慰労金要支給額と積立額の状況	7
6	資金の運用状況	8
	(1) 運用資産の構成	
	(2) 運用資産の時価	
	(3) 運用資産の収益率	
	(4) 新規購入債券について	
	(5) 中途売却債券について	
	(6) 中途解約預貯金について	

1 加入状況

被共済職員数は、前年度比 484(470)人増、内訳は老人福祉等関係施設 190(150)人増、児童・障害福祉関係施設 80(194)人増、保育所 207(130)人増、社会福祉団体 7(4)人増であった。

※()内は前年度の数字。

(表 1) 施設種別ごとの契約者数、施設・団体数、被共済職員数 平成 29 年 3 月末日現在

施設種別	契約者数 (法人)	施設・団体数 (か所)	被共済職員数(人)				
			前年度末	新規 加入者	退職者	契約 解除者	計
老人福祉等 関係施設	110	507	7,392	1053	863	0	7,582
児童・障害福祉 関係施設	59	268	4,031	585	505	0	4,111
保育所	250	295	5,046	748	541	0	5,253
社会福祉団体	32	45	817	87	80	0	824
計	451	1,115	17,286	2,473	1,989	0	17,770

2 事業実績

(1) 退職手当金給付事業

被共済職員期間が1年以上の退職者のうち、請求書を受理した 1,463(1,484)人に対し、138,262,838(113,841,629)円を支給決定した。

※()内は前年度の数字。

○対前年増減率 人数：1.4%減 金額：21.4%増

(表 2) 通算勤務年数別退職手当金支給決定件数及び支給決定額 平成 28 年度

年 数	普通退職		普通退職以外		計				共済法 支給相当額 円
	件数 件	金額 円	件数 件	金額 円	件数 件	割合 %	金額 円	割合 %	
1	219	856,581	0	0	219	15.0	856,581	0.6	19,620,450
2	187	1,766,785	0	0	187	12.8	1,766,785	1.3	34,766,820
3	164	2,054,284	0	0	164	11.2	2,054,284	1.5	46,263,150
4	114	1,847,933	0	0	114	7.8	1,847,933	1.3	43,931,520
5	99	2,234,403	0	0	99	6.8	2,234,403	1.6	48,105,900
6	94	3,582,558	0	0	94	6.4	3,582,558	2.6	71,502,750
7	81	2,830,715	0	0	81	5.5	2,830,715	2.0	70,527,375
8	66	2,629,305	0	0	66	4.5	2,629,305	1.9	67,603,275
9	48	2,241,648	0	0	48	3.3	2,241,648	1.6	60,682,500
10	61	3,574,476	0	0	61	4.2	3,574,476	2.6	83,895,750
11	54	3,932,781	0	0	54	3.7	3,932,781	2.8	86,217,696
12	39	2,594,730	0	0	39	2.7	2,594,730	1.9	71,724,288
13	31	3,783,991	0	0	31	2.1	3,783,991	2.7	65,134,356
14	22	2,992,798	0	0	22	1.5	2,992,798	2.2	52,028,352

年 数	普通退職		普通退職以外		計				共済法 支給相当額 円
	件数	金額	件数	金額	件数	割合 %	金額	割合 %	
	件	円	件	円	件		円		
15	24	2,277,876	0	0	24	1.6	2,277,876	1.6	63,174,900
16	13	1,519,773	0	0	13	0.9	1,519,773	1.1	37,916,612
17	10	1,348,295	0	0	10	0.7	1,348,295	1.0	34,465,770
18	8	1,026,388	0	0	8	0.5	1,026,388	0.7	26,927,059
19	14	1,346,611	0	0	14	1.0	1,346,611	1.0	48,863,398
20	6	712,512	0	0	6	0.4	712,512	0.5	26,365,500
21	7	1,655,943	0	0	7	0.5	1,655,943	1.2	33,866,100
22	9	4,140,180	0	0	9	0.6	4,140,180	3.0	55,828,875
23	10	2,126,850	0	0	10	0.7	2,126,850	1.5	60,207,150
24	6	1,121,526	0	0	6	0.4	1,121,526	0.8	38,661,300
25	10	3,275,172	0	0	10	0.7	3,275,172	2.4	85,331,550
26	6	1,794,567	0	0	6	0.4	1,794,567	1.3	58,898,070
27	5	1,734,785	0	0	5	0.3	1,734,785	1.3	47,628,000
28	1	585,225	0	0	1	0.1	585,225	0.4	10,327,500
29	4	836,421	0	0	4	0.3	836,421	0.6	38,279,250
30	1	77,482	0	0	1	0.1	77,482	0.1	11,553,600
31	5	1,807,772	0	0	5	0.3	1,807,772	1.3	61,965,000
32	3	1,940,677	0	0	3	0.2	1,940,677	1.4	30,909,375
33	4	6,735,434	0	0	4	0.3	6,735,434	4.9	54,270,000
34	1	541,125	0	0	1	0.1	541,125	0.4	13,320,000
35	4	7,728,687	0	0	4	0.3	7,728,687	5.6	58,140,000
36	4	5,281,147	0	0	4	0.3	5,281,147	3.8	63,180,000
37	6	13,711,860	0	0	6	0.4	13,711,860	9.9	94,500,000
38	5	5,200,687	0	0	5	0.3	5,200,687	3.8	77,951,250
39	6	11,070,675	0	0	6	0.4	11,070,675	8.0	98,280,000
40	4	1,915,652	0	0	4	0.3	1,915,652	1.4	56,598,750
41	3	1,925,550	0	0	3	0.2	1,925,550	1.4	48,510,000
42	4	10,655,978	0	0	4	0.3	10,655,978	7.7	70,515,000
43	1	7,245,000	0	0	1	0.1	7,245,000	5.2	18,630,000
計	1,463	138,262,838	0	0	1,463	100	138,262,838	100	2,247,068,191

[参考]

1年未満の退職者数：368(345)人 → 退職者総数：1,831(1,829)人

退職者の平均加入年数：6.05(5.44)年

平均退職手当金額：1,302,748(1,214,627)円

退職者総数に占める割合：1年未満 20.1(18.8)%

3年未満 42.3(41.2)%

5年未満 57.5(57.9)%

(2) 福利厚生給付金給付事業

延べ17,885(16,641)人に、154,976,860(147,521,750)円を支給決定した。

※()内は前年度の数字。

○対前年増減率 人数：7.4%増 金額：4.8%増

(表3) 給付金種別ごとの福利厚生給付金支給決定人数及び支給決定額 平成28年度

種別	区分	人員(人)	金額(円)
死亡弔慰金	本人	4	1,200,000
	配偶者	17	1,700,000
	被扶養者	13	260,000
	小計	34	3,160,000
傷病見舞金	本人	101	2,520,500
	被扶養者	36	825,500
	小計	137	3,346,000
結婚祝金	本人	413	12,390,000
災害見舞金	全焼全壊	1	200,000
	半焼半壊	1	10,000
	小計	2	210,000
出産祝金	本人	337	8,425,000
	配偶者・新	185	4,625,000
	配偶者・旧	3	60,000
	小計	525	13,110,000
入学祝金	小学校	482	3,856,000
	中学校	439	3,512,000
	高等学校	443	4,430,000
	小計	1,364	11,798,000
長期勤続者慰労金	10年	632	9,480,000
	20年	165	3,300,000
	30年	43	1,055,000
	小計	840	13,835,000
退職慰労金	一般	1,530	67,866,000
	特例	525	4,680,000
	小計	2,055	72,546,000
障害厚生年金見舞金	本人1級	1	300,000
	本人2級	0	0
	小計	1	300,000
付添看護料補給金	本人	0	0
	被扶養者	0	0
	小計	0	0
遺児育英資金	被扶養者	5	1,000,000
厚生保養費	本人	45	45,000
	被扶養者	0	0
	小計	45	45,000
生活習慣病予防健診助成金	本人	5,108	17,352,060
レクリエーション事業助成金	本人	7,356	5,884,800
合計		17,885	154,976,860

(3) 福利厚生資金貸付事業

貸付なし

3 経理状況（決算状況）

（1）収入及び支出

〔概要〕

- ・ 給付金事業のうち、退職手当金は、172,047千円の掛金で、138,263千円の給付、収支差33,784千円。
福利厚生給付金は、90,342千円の掛金で、154,977千円の給付、収支差△64,635千円。
- ・ 資金運用面は、債券の満期償還がなかったため、新規での債券購入はなし。
- ・ 事務経費面では、受託金収入668千円及び債券等の利息収入30,930千円で、人件費、事業費等11,760千円を捻出。収支差19,838千円。
- ・ その他貸付事業等を加えて、全体としては、9,947千円のマイナスとなった。

○ 収入の部

△減（単位：円）

勘定科目	予算額	決算額	差異	備考
長期預り金収入	172,047,000	172,046,520	480	退職手当金
掛金収入	90,342,000	90,341,726	274	福利厚生給付金
受託金収入	780,000	667,860	112,140	福祉医療機構受託
雑収入	12,000	11,582	418	
貸付金利息収入	150,000	14,462	135,538	
貸付金償還金収入	1,500,000	1,065,147	434,853	
受取利息配当金収入	30,906,000	30,904,000	2,000	
投資有価証券売却収入	0	0	0	
前年度繰越金	411,843,000	411,842,849	151	
計	707,580,000	706,894,146	685,854	

○ 支出の部

△減（単位：円）

勘定科目	予算額	決算額	差異	備考
長期預り金返還金支出	73,500,000	71,435,588	2,064,412	退職手当金合計
退職手当助成金支出	95,000,000	66,827,250	28,172,750	138,262,838円
福利厚生助成金支出	162,000,000	154,976,860	7,023,140	
人件費支出	4,487,000	4,325,725	161,275	嘱託職員2名分
事業費支出	10,069,000	7,233,532	2,835,468	
固定資産取得支出	200,000	199,800	200	パソコン
貸付金貸付支出	500,000	0	500,000	
投資有価証券取得支出	0	0	0	
次年度繰越金	361,824,000	401,895,391	-40,071,391	
計	707,580,000	706,894,146	685,854	

(2) 財産目録

(単位：円)

勘定科目	金額
I 資産の部	
1 流動資産	
現金預金	400,308,619
預貯金	400,308,619
群馬銀行 407161(福利厚生(償還受入))	74,778,818
群馬銀行 456804(福利厚生(掛金受入))	265,895,824
群馬銀行 420435(福利厚生(メイン))	59,633,977
未収金	3,954,462
前払金	0
流動資産合計	404,263,081
2 固定資産	
基本財産合計	0
(2) その他の固定資産	
器具及び備品	450,009
ソフトウェア	0
投資有価証券	2,841,941,073
退職共済投資有価証券	2,841,941,073
(国債、京都市、大阪府、大阪市、埼玉県、 広島県、愛知県、群馬県、兵庫県、京都府)	
長期貸付金	235,644
福利厚生貸付金	235,644
その他の固定資産合計	2,842,626,726
固定資産合計	2,842,626,726
資産合計	3,246,889,807
II 負債の部	
1 流動負債	
事業未払金	0
預り金	0
仮受金	2,367,690
流動負債合計	2,367,690
2 固定負債	
長期預り金	1,475,229,629
退職掛金長期預り金	1,475,229,629
固定負債合計	1,475,229,629
負債合計	1,477,597,319
差引純資産	1,769,292,488

4 加入状況等の推移

(1) 契約者数(法人)

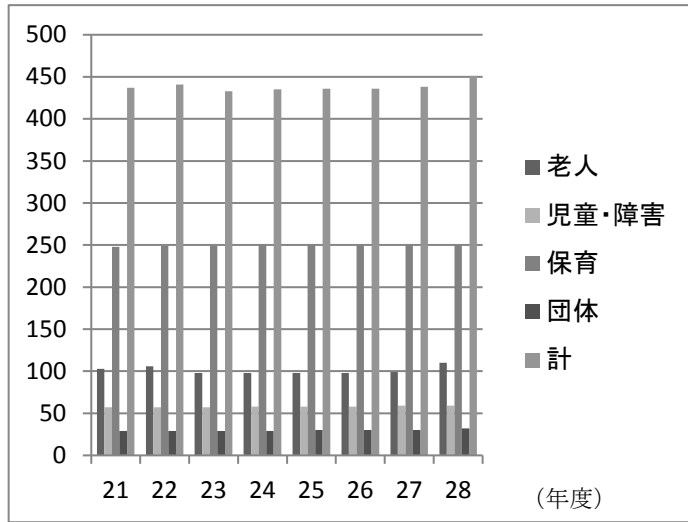

(2) 被共済職員数(人)

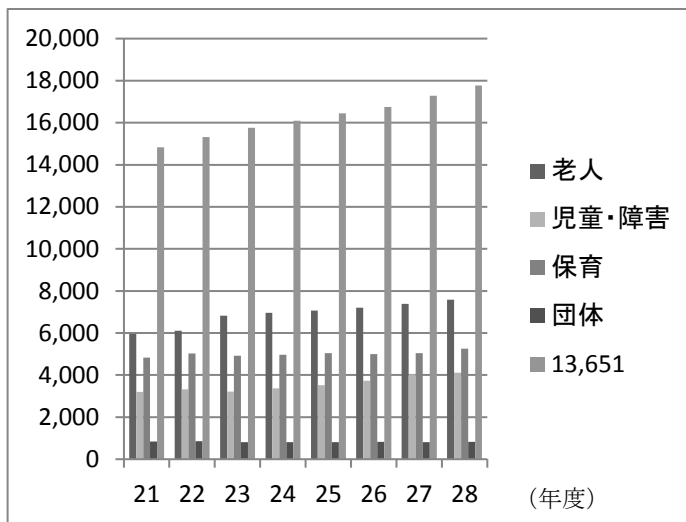

(3) 新規加入者と退職者等(人)

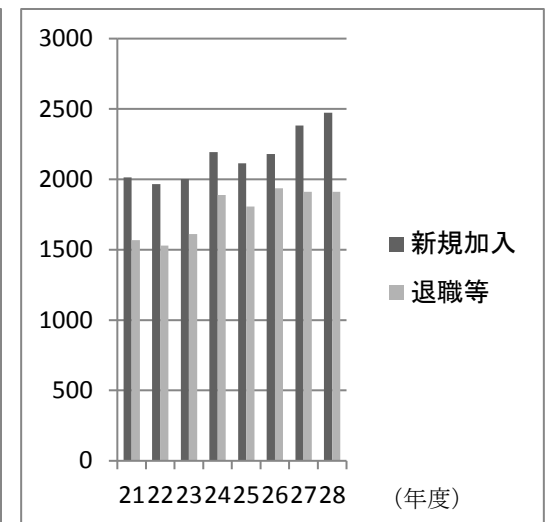

(4) 退職件数(件) ※共済法適用事業所のみ。

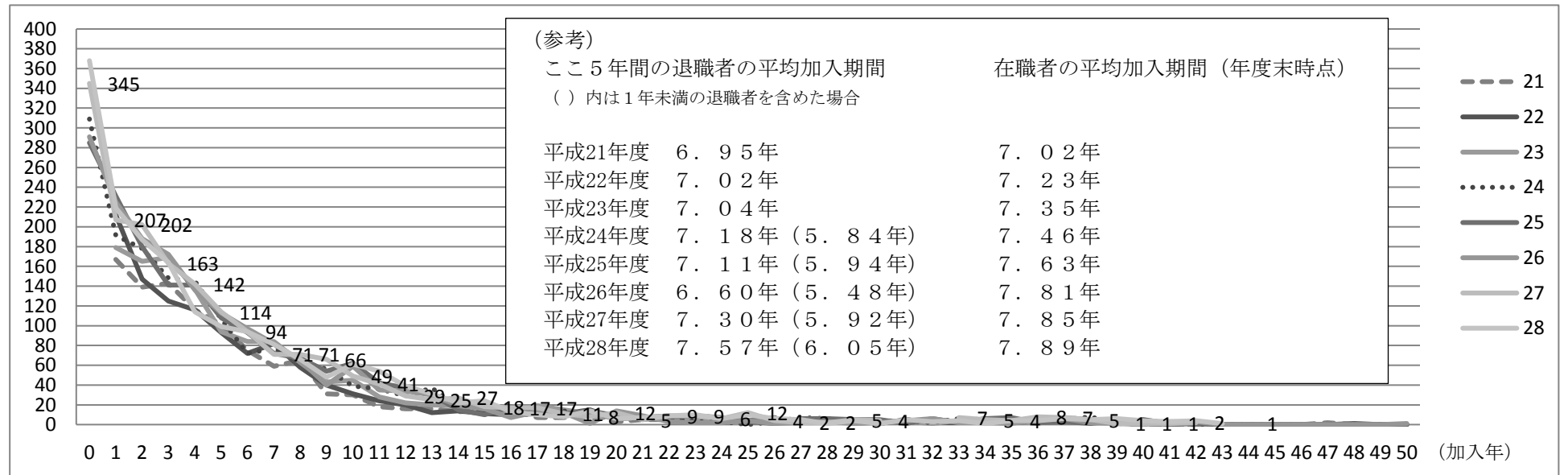

5 退職手当金・退職慰労金・特例退職慰労金要支給額と積立額の状況

(単位:百万円)

年度	13	14	15	16	17	18	19	20	21	22	23	24	25	26	27	28
退職手当金要支給額	1,178	1,276	1,282	1,277	1,246	1,200	1,244	1,316	1,386	1,457	1,506	1,544	1,604	1,640	1,754	1,825
退職慰労金要支給額	486	512	540	567	596	609	636	665	697	734	772	803	837	874	910	937
共済法適用	459	481	507	531	560	573	597	623	653	687	722	750	782	816	849	874
共済法適用外	27	31	33	36	36	36	39	42	44	47	50	53	55	58	61	63
特例退職慰労金要支給額	0	0	0	0	0	0	0	0	0	0	0	82	76	71	66	60
共済法適用												77	71	66	62	56
共済法適用外												5	5	5	4	4
要支給額合計	1,664	1,788	1,822	1,844	1,842	1,809	1,880	1,981	2,083	2,191	2,278	2,429	2,517	2,585	2,730	2,822
退職共済積立金(※1)	1,434	1,576	1,696	1,795	1,907	2,006	2,185	2,380	2,565	2,763	2,933	3,131	3,146	3,164	3,180	3,170
積立金過不足額	△ 230	△ 212	△ 126	△ 49	65	197	305	399	482	572	655	702	629	579	450	348
保有率(※2)	86.2%	88.1%	93.1%	97.3%	103.5%	110.9%	116.2%	120.1%	123.1%	126.1%	128.8%	128.9%	125.0%	122.4%	116.5%	112.3%

(※1) 共済事業の資産総額から貸付事業資金(75百万円)と未払金等流動負債を除いた数字。

(※2) 積立金/要支給額。

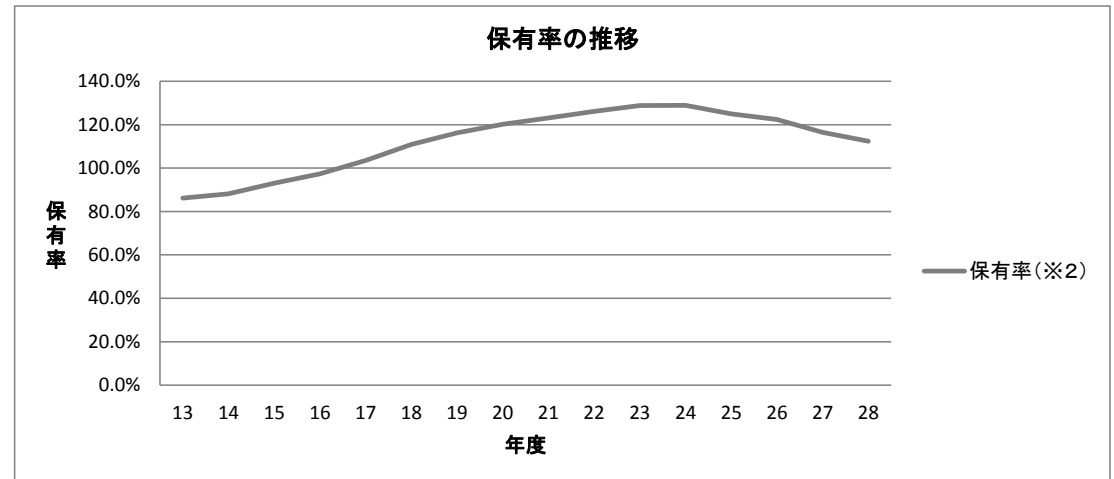
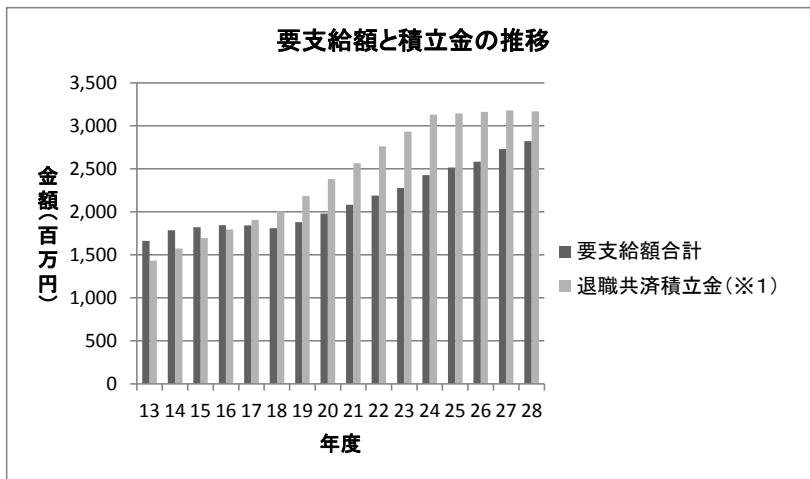

6 資金の運用状況

(1) 運用資産の構成 (単位:百万円)

運用商品	金額(※)	構成割合	基本ポートフォリオ
預貯金	400	12.3%	5%~15%
普通預金	400	12.3%	
定期預金	0	0.0%	
国内債券	2,850	87.7%	85%~95%
国債	950	29.2%	
地方債	1,900	58.5%	
計	3,250	100.0%	

(※)金額は、簿価(=購入価格)。

運用資産の構成

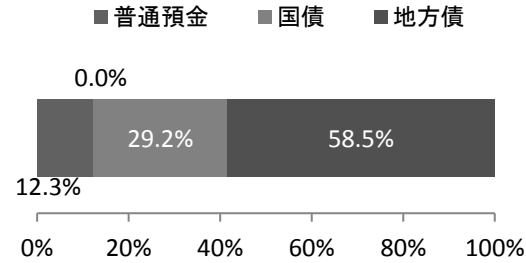

ポートフォリオ

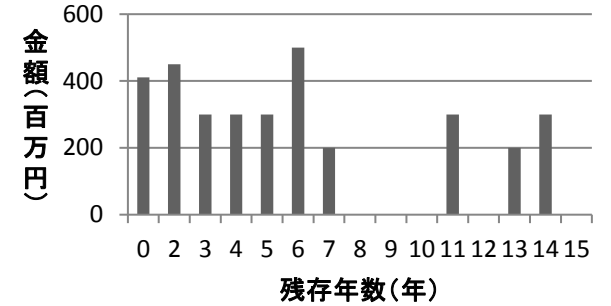

(2) 運用資産の時価(平成29年3月31日時点) (単位:百万円)

運用商品	金額(※)	時価	評価損益
預貯金	400	400	0
普通預金	400	400	0
定期預金	0	0	0
国内債券	2,850	2,975	125
国債	950	1,001	51
地方債	1,900	1,974	74
計	3,250	3,375	125

(※)金額は、簿価(=購入価格)。

(3) 運用資産の収益率 (単位:百万円)

運用商品	金額(※)	利息収入	収益率
預貯金	400	0	0.00%
普通預金	400	0	0.00%
定期預金	0	0	0.00%
国内債券	2,850	30	1.05%
国債	950	14	1.47%
地方債	1,900	16	0.84%
計	3,250	30	0.92%

期待収益率 1.1%

(※)金額は、簿価(=購入価格)。

(4) 新規購入債券について

購入日	銘柄	残存期間	額面金額	購入価格(簿価)	利率	備考
	なし					

(5) 中途売却債券について

売却日	銘柄	残存期間	利率	購入価格(簿価)	売却価格(時価)	売却益	売却理由
	なし						

(6) 中途解約預貯金について

解約日	預貯金名	残存期間	金額	解約理由
	なし			