

令和4年度

群馬県社会福祉協議会民間社会福祉施設等職員共済  
事業概要報告

社会福祉法人 群馬県社会福祉協議会

## 目 次

1	加入状況	1
2	事業実績	
	(1) 退職手当金給付事業	1
	(2) 福利厚生給付金給付事業	3
	(3) 福利厚生資金貸付事業	4
3	経理状況（決算状況）	
	(1) 収入及び支出	5
	(2) 財産目録	6
4	加入状況等の推移	7
	(1) 契約者数	
	(2) 被共済職員数	
	(3) 新規加入者と退職者等	
	(4) 退職件数	
5	退職手当金・退職慰労金要支給額と積立額の状況	8
6	資金の運用状況	9
	(1) 運用資産の構成	
	(2) 運用資産の時価	
	(3) 運用資産の収益率	
	(4) 新規購入債券について	
	(5) 中途売却債券について	
	(6) 中途解約預貯金について	

## 1 加入状況

被共済職員数は、前年度比+43 (△64) 人、内訳は老人福祉等関係施設△116 (△181) 人、児童・障害福祉関係施設+27 (+27) 人、保育所+139 (+97) 人、社会福祉団体△7 (△7) 人であった。

※( )内は前年度の数字。

(表1) 施設種別ごとの契約者数、施設・団体数、被共済職員数 令和5年3月末日現在

施設種別	契約者数	施設・団体数 (か所)	被共済職員数 (人)				計
			前年度末	新規 加入者	退職者	契約 解除者	
老人福祉等 関係施設	111	500	7,148	747	913	0	6,982
児童・障害福祉 関係施設	59	276	4,377	389	312	0	4,454
保育所	251	354	6,461	681	542	0	6,600
社会福祉団体	37	49	871	95	102	0	864
計	458	1,179	18,857	1,912	1,869	0	18,900

## 2 事業実績

### (1) 退職手当金給付事業

被共済職員期間が1年以上の退職者のうち、請求書を受理した1,648 (1,533) 人に対し、159,043,730 (142,199,703) 円を支給決定した。

※( )内は前年度の数字。

○対前年増減率 人数：7.5%増 金額：11.8%増

(表2) 通算勤務年数別退職手当金支給決定件数及び支給決定額 令和4年度

区分 年別	普通退職		普通退職以外		計	
	件数 件	金額 円	件数 件	金額 円	件数 件	金額 円
1	222	1,023,700			222	1,023,700
2	197	1,467,231			197	1,467,231
3	183	2,075,896			183	2,075,896
4	149	2,324,650			149	2,324,650
5	120	2,356,719			120	2,356,719
6	87	2,320,859			87	2,320,859
7	84	2,667,320			84	2,667,320
8	67	2,518,893			67	2,518,893
9	54	1,836,148			54	1,836,148
10	42	1,619,029			42	1,619,029
11	47	2,792,460			47	2,792,460
12	43	2,843,334			43	2,843,334
13	22	1,591,903			22	1,591,903
14	45	3,433,804			45	3,433,804
15	25	2,306,689			25	2,306,689
16	28	3,083,410			28	3,083,410

区分	普通退職		普通退職以外		計	
年別	件数 件	金額 円	件数 件	金額 円	件数 件	金額 円
17	28	3,615,850			28	3,615,850
18	19	2,337,322			19	2,337,322
19	17	2,314,640			17	2,314,640
20	25	4,821,512			25	4,821,512
21	19	2,830,101			19	2,830,101
22	11	3,478,842			11	3,478,842
23	14	6,504,824			14	6,504,824
24	9	1,994,950			9	1,994,950
25	10	3,040,467			10	3,040,467
26	13	3,895,335			13	3,895,335
27	7	2,761,351			7	2,761,351
28	5	951,116			5	951,116
29	1	535,726			1	535,726
30	4	3,810,198			4	3,810,198
31	3	877,684			3	877,684
32	4	5,722,306			4	5,722,306
33	3	933,842			3	933,842
34	4	4,866,752			4	4,866,752
35	4	2,822,747			4	2,822,747
36	1	2,169,293			1	2,169,293
37	3	803,142			3	803,142
38	6	6,544,784			6	6,544,784
39	6	3,504,125			17	3,504,125
40	2	1,491,302			2	1,491,302
41	6	21,182,436			6	21,182,436
42	2	8,890,114			2	8,890,114
43	1	570,285			1	570,285
44	1	165,334			1	165,334
45	3	5,716,884			3	5,716,884
46	1	6,540,921			1	6,540,921
49	1	7,087,500			1	7,087,500
計	1,648	159,043,730			1,648	159,043,730

[参考] ※人数が0人の年別については行を省略

1年未満の退職者数：221 (287)人 → 退職者総数：1,869 (1,820)人

退職者の平均加入年数：7.23(6.47)年

退職者総数に占める割合：1年未満 15.4 (15.7)%      3年未満 46.9 (48.1)%

5年未満 61.9 (63.6)%

## (2) 福利厚生給付金給付事業

延べ 11,262 (14,214) 人に、 169,532,791 (166,612,178) 円を支給決定した。

※( )内は前年度の数字。

○対前年増減率 人数：20.8%減 金額：1.8%増

(表3) 給付金種別ごとの福利厚生給付金支給決定人数及び支給決定額

令和4年度

種別	区分	人員(人)	金額(円)
死亡弔慰金	本人	8	2,400,000
	配偶者	14	1,400,000
	被扶養者	17	340,000
	小計	39	4,140,000
傷病見舞金	本人	664	8,437,000
	被扶養者	156	2,091,000
	小計	820	10,528,000
結婚祝金	本人	313	9,390,000
災害見舞金	全焼全壊	0	0
	半焼半壊	0	0
	半焼半壊未満	11	110,000
	小計	11	110,000
出産祝金	本人	358	8,950,000
	配偶者	99	2,475,000
	小計	457	11,425,000
入学祝金	小学校	513	4,104,000
	中学校	615	4,920,000
	高等学校	551	5,510,000
	小計	1,679	14,534,000
長期勤続者慰労金	10年	549	8,235,000
	20年	294	5,865,000
	30年	88	2,200,000
	40年	55	1,650,000
	小計	986	17,950,000
退職慰労金	一般	1,674	81,552,000
	特例	323	3,030,000
	小計	1,997	84,582,000
障害厚生年金見舞金	本人1級	0	0
	本人2級	0	0
	小計	0	0
付添看護料補給金	本人	0	0
	被扶養者	0	0
	小計	0	0
遺児育英資金	被扶養者	3	600,000
厚生保養費	本人	4	10,000
	被扶養者	0	0
	小計	4	10,000
生活習慣病予防検診助成金	本人	4,416	15,138,191
レクリエーション事助成金	本人	537	1,125,600
計		11,262	169,532,791

- (3) 福利厚生資金貸付事業  
貸付実績はありませんでした。

(表4) 福利厚生資金貸付事業実施状況 令和4年度

貸付事由	人員(人)	金額(円)
生活資金	0	0円
住宅資金	0	0円
計	0	0円

### 3 経理状況（決算状況）

#### （1）収入及び支出

〔概要〕

- ・ 給付金事業のうち、退職手当金は、196,414千円の掛金で、159,044千円の給付、収支差 37,370千円。  
福利厚生給付金は、205,189千円の掛金で、169,533千円の給付、収支差 35,656千円。
- ・ 資金運用面では、債券満期償還による収入500,000,000円に対し、債券購入による支出が500,000,000円。  
収支差 0円。
- ・ 事務経費面では、受託金収入724千円及び債券等の利息収入18,458千円で、人件費、事業費等15,316千円を捻出。収支差 3,866千円。
- ・ 新事務管理システム導入にかかる固定資産取得支出が85,062千円。収支差△85,062千円。
- ・ その他事業等を加え、全体収入1,597,752千円、全体支出1,125,608千円であり、全体収支としては472,143千円となった。

#### ○ 収入の部

△減（単位：円）

勘定科目	予算額	決算額	差異	備考
長期預り金収入	200,000,000	196,414,106	3,585,894	退職手当金
掛金収入	205,190,000	205,189,350	650	福利厚生給付金
受託金収入	780,000	723,600	56,400	福祉医療機構受託
貸付金利息収入	50,000	30,253	19,747	
貸付金償還金収入	1,000,000	744,741	255,259	
受取利息配当金収入	18,459,000	18,458,186	814	
投資有価証券売却収入	500,000,000	500,000,000	0	
退職共済管理資産取崩収入	145,595,000	145,594,239	761	
雑収入	21,000	20,022	978	
前年度繰越金	530,578,000	530,577,577	423	
計	1,601,673,000	1,597,752,074	3,920,926	

#### ○ 支出の部

△減（単位：円）

勘定科目	予算額	決算額	差異	備考
長期預り金返還金支出	83,600,000	83,519,702	80,298	退職手当金合計
退職手当助成金支出	81,200,000	75,524,028	5,675,972	159,043,730円
福利厚生助成金支出	170,000,000	169,532,791	467,209	
人件費支出	14,891,000	8,927,872	5,963,128	正規嘱託派遣：3名分
事業費支出	10,485,000	6,360,600	4,124,400	
事務費支出	65,000	27,740	37,260	
固定資産取得支出	90,750,000	85,061,680	5,688,320	新システム導入費
貸付金貸付支出	4,200,000	0	4,200,000	
投資有価証券取得支出	500,000,000	500,000,000	0	
退職共済管理資産積立支出	200,000,000	196,414,106	3,585,894	
事業区分間繰入金支出	600,000	239,760	360,240	
次年度繰越金	445,882,000	472,143,795	-26,261,795	
計	1,601,673,000	1,597,752,074	3,920,926	

## (2) 財産目録

(単位：円)

勘定科目	金額
<b>I 資産の部</b>	
1 流動資産	
現金預金	554,967,766
預貯金	554,967,766
群馬銀行 407161(福利厚生(償還受入))	73,876,179
群馬銀行 456804(福利厚生(掛金受入))	315,439,600
群馬銀行 420435(福利厚生(メイン))	165,651,987
事業未収金	160,200
未収金	4,980,979
1年以内回収予定長期貸付金	0
<b>流動資産合計</b>	<b>560,108,945</b>
2 固定資産	
基本財産合計	0
(2) その他の固定資産	
器具及び備品	506,529
ソフトウェア	83,796,248
長期貸付金	1,160,815
福利厚生貸付金	1,160,815
退職共済管理資産	1,839,086,579
群馬銀行 456804(福利厚生(掛金受入))	139,086,579
退職共済投資有価証券	1,700,000,000
(群馬県、兵庫県、愛知県、千葉県、 福岡市、大阪府、川崎市、神奈川県)	
退職手当・福利厚生積立資産	1,097,827,577
投資有価証券	1,097,827,577
(国債、広島県、愛知県②、大阪府② 兵庫県②、京都府、川崎市②、名古屋市)	
その他の固定資産合計	3,022,377,748
<b>固定資産合計</b>	<b>3,022,377,748</b>
<b>資産合計</b>	<b>3,582,486,693</b>
<b>II 負債の部</b>	
1 流動負債	
事業未払金	85,678,726
預り金	0
仮受金	2,286,424
<b>流動負債合計</b>	<b>87,965,150</b>
2 固定負債	
退職共済預り金	1,839,086,579
退職共済預り金	1,839,086,579
<b>固定負債合計</b>	<b>1,839,086,579</b>
<b>負債合計</b>	<b>1,927,051,729</b>
<b>差引純資産</b>	<b>1,655,434,964</b>



#### 4 加入状況等の推移

(1) 契約者数(法人)

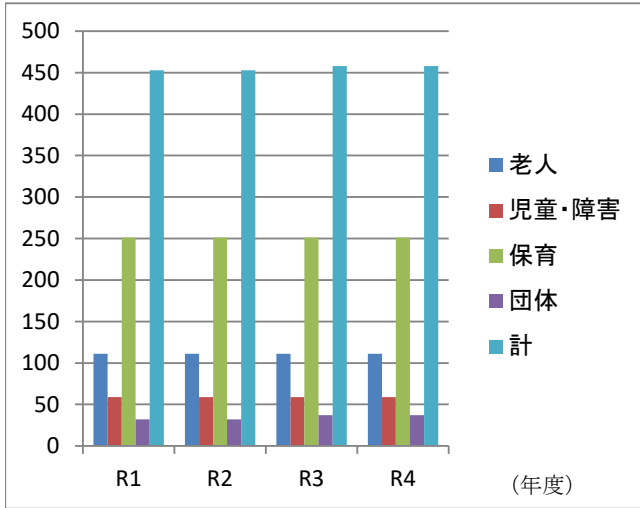

(2) 被共済職員数(人)

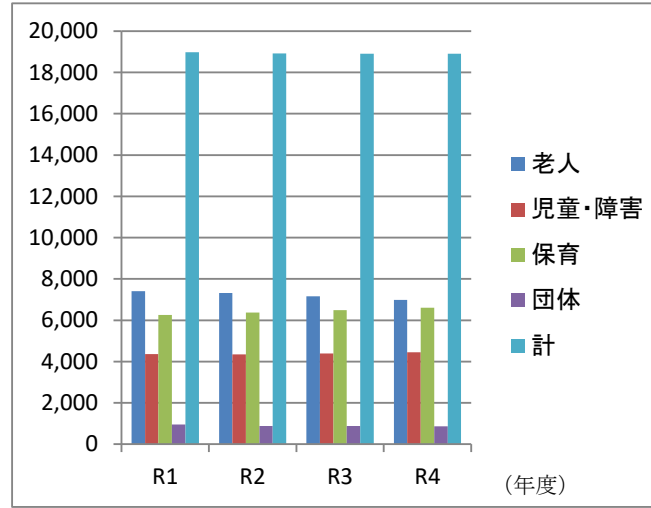

(3) 新規加入者と退職者等(人)

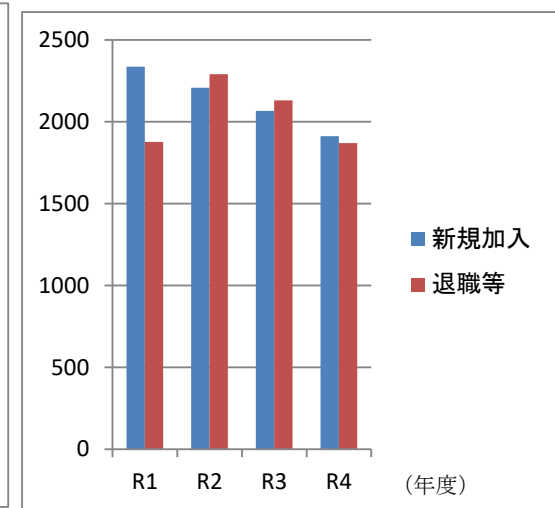

(4) 退職件数(件) ※共済法適用事業所のみ。

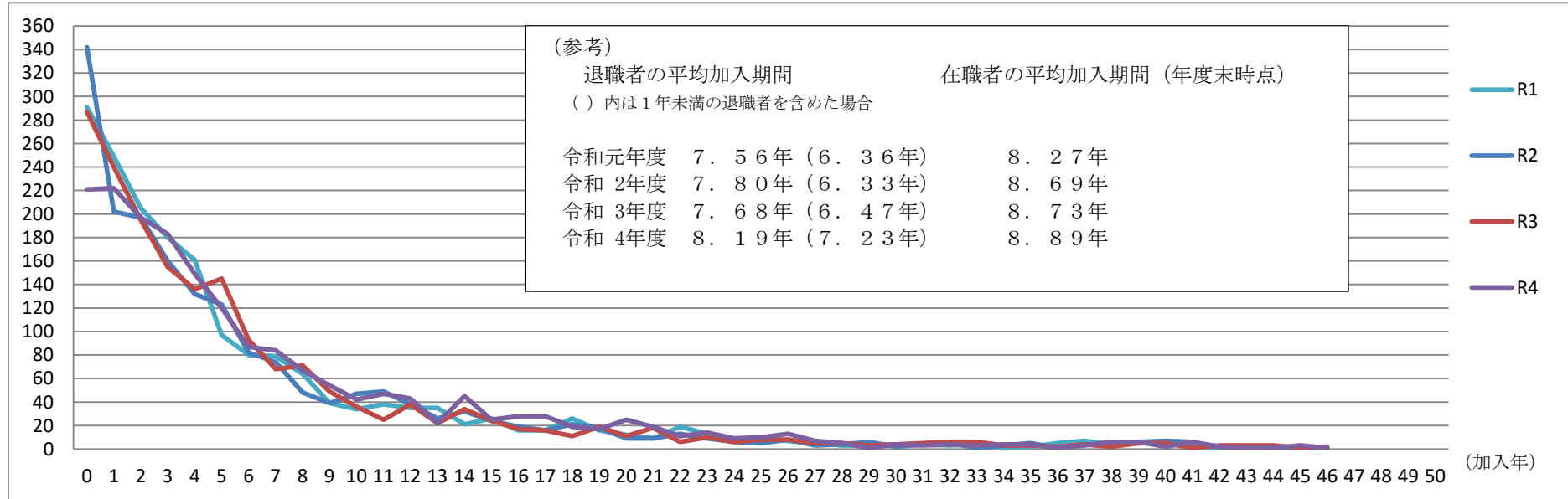

5 退職手当金・退職慰労金・特例退職慰労金要支給額と積立額の状況

(単位:百万円)

年度	14	15	16	17	18	19	20	21	22	23	24	25	26	27	28	29	30	R1	R2	R3	R4
退職手当金要支給額	1,276	1,282	1,277	1,246	1,200	1,244	1,316	1,386	1,457	1,506	1,544	1,604	1,640	1,754	1,825	1,840	1,878	2,032	2,094	2,228	2,295
退職慰労金要支給額	512	540	567	596	609	636	665	697	734	772	803	837	874	910	937	976	1,006	1,051	1,074	1,108	1,147
共済法適用	481	507	531	560	573	597	623	653	687	722	750	782	816	849	874	910	939	983	1,006	1,043	1,079
共済法適用外	31	33	36	36	36	39	42	44	47	50	53	55	58	61	63	66	67	68	68	65	68
特例退職慰労金要支給額	0	0	0	0	0	0	0	0	0	0	82	76	71	66	60	56	51	48	44	39	37
共済法適用											77	71	66	62	56	52	48	45	41	37	35
共済法適用外											5	5	5	4	4	4	3	3	3	2	2
要支給額合計	1,788	1,822	1,844	1,842	1,809	1,880	1,981	2,083	2,191	2,278	2,429	2,517	2,585	2,730	2,822	2,872	2,935	3,131	3,212	3,375	3,479
退職共済積立金(※1)	1,576	1,696	1,795	1,907	2,006	2,185	2,380	2,565	2,763	2,933	3,131	3,146	3,164	3,180	3,170	3,206	3,227	3,231	3,250	3,343	3,494
積立金過不足額	△ 212	△ 126	△ 49	65	197	305	399	482	572	655	702	629	579	450	348	334	292	100	38	△ 32	15
保有率(※2)	88.1%	93.1%	97.3%	103.5%	110.9%	116.2%	120.1%	123.1%	126.1%	128.8%	128.9%	125.0%	122.4%	116.5%	112.3%	111.6%	109.9%	103.2%	101.2%	99.1%	100.4%

(※1) 共済事業の資産総額から貸付事業資金(75百万円)と仮受金等流動負債を除いた数字。

(※2) 積立金/要支給額。

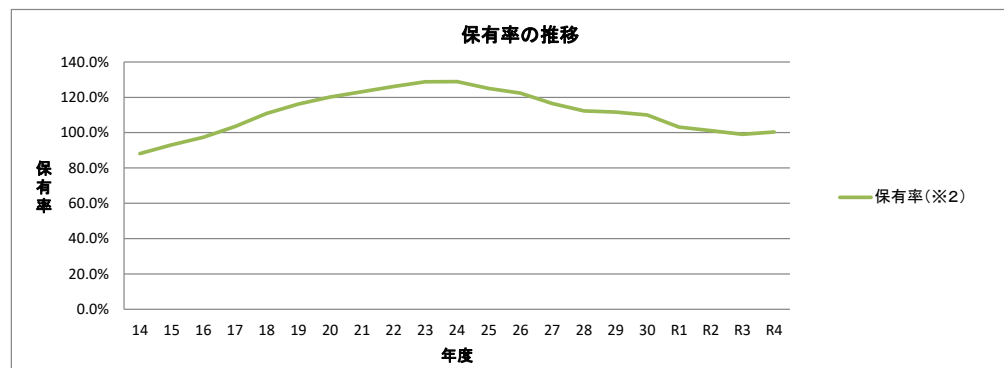
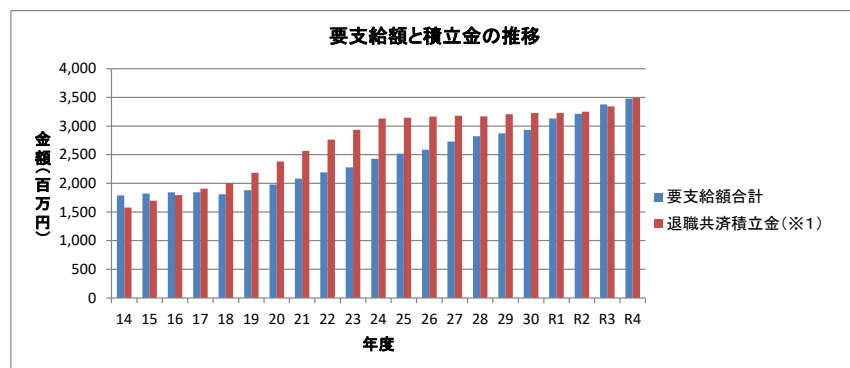

## 6 資金の運用状況

### (1) 運用資産の構成 (単位:百万円)

運用商品	金額(※)	構成割合	基本ポートフォリオ
預貯金	555	16.5%	5%~15%
普通預金	555	16.5%	
定期預金	0	0.0%	
国内債券	2,800	83.5%	85%~95%
国債	0	0.0%	
地方債	2,800	83.5%	
計	3,355	100.0%	

(※) 国内債券の金額は額面額

### 運用資産の構成

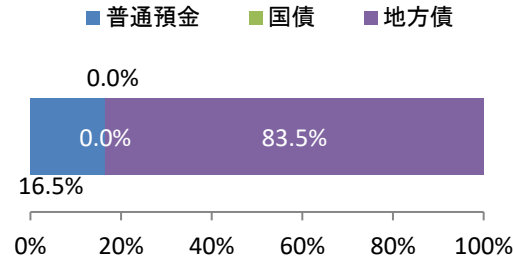

### ポートフォリオ

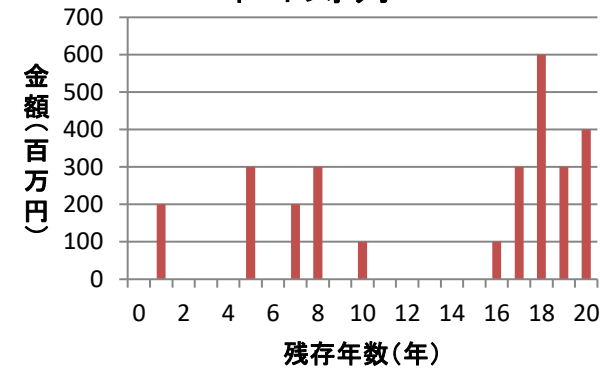

### (2) 運用資産の時価 (令和5年3月31日時点) (単位:百万円)

運用商品	金額(※)	時価	評価損益
預貯金	555	555	0
普通預金	555	555	0
定期預金	0	0	0
国内債券	2,800	2,798	-2
国債	0	0	0
地方債	2,800	2,798	-2
計	3,355	3,353	-2

(※) 国内債券の金額は額面。

### (3) 運用資産の収益率 (単位:百万円)

運用商品	金額(※)	利息収入	収益率
預貯金	555	0	0.00%
普通預金	555	0	0.00%
定期預金	0	0	0.00%
国内債券	2,800	18	0.64%
国債	0	4	0.13%
地方債	2,800	14	0.50%
計	3,355	18	0.54%

年度途中で満期償還

(※) 国内債券の金額は額面。

### (4) 新規購入債券について

購入日	銘柄	残存期間	額面金額	購入価格(簿価)	利率	備考
R4.12.20	福岡県第3回20年	20年	1.0億円	100,000,000円	1.181%	
R4.12.20	名古屋市26回20年	20年	3.0億円	300,000,000円	1.181%	
R5.3.24	名古屋市523回10年	10年	1.0億円	100,000,000円	0.750%	

### (5) 中途売却債券について

売却日	銘柄	残存期間	利率	購入価格(簿価)	売却価格(時価)	売却益	売却理由
	なし						

### (6) 中途解約預貯金について

解約日	預貯金名	残存期間	金額	解約理由
	なし			