

平成 30 年度

群馬県社会福祉協議会民間社会福祉施設等職員共済

事業概要報告

社会福祉法人 群馬県社会福祉協議会

目 次

| | | |
|---|------------------------|---|
| 1 | 加入状況 | 1 |
| 2 | 事業実績 | |
| | (1) 退職手当金給付事業 | 1 |
| | (2) 福利厚生給付金給付事業 | 3 |
| | (3) 福利厚生資金貸付事業 | 4 |
| 3 | 経理状況（決算状況） | |
| | (1) 収入及び支出 | 4 |
| | (2) 財産目録 | 5 |
| 4 | 加入状況等の推移 | 6 |
| | (1) 契約者数 | |
| | (2) 被共済職員数 | |
| | (3) 新規加入者と退職者等 | |
| | (4) 退職件数 | |
| 5 | 退職手当金・退職慰労金要支給額と積立額の状況 | 7 |
| 6 | 資金の運用状況 | 8 |
| | (1) 運用資産の構成 | |
| | (2) 運用資産の時価 | |
| | (3) 運用資産の収益率 | |
| | (4) 新規購入債券について | |
| | (5) 中途売却債券について | |
| | (6) 中途解約預貯金について | |

1 加入状況

被共済職員数は、前年度比 184 (394) 人増、内訳は老人福祉等関係施設 40 (111) 人増、児童・障害福祉関係施設 15 (74 増) 人減、保育所 180 (130) 人増、社会福祉団体 21 (79 増) 人減であった。

※()内は前年度の数字。

(表 1) 施設種別ごとの契約者数、施設・団体数、被共済職員数 平成 31 年 3 月末日現在

| 施設種別 | 契約者数 | 施設・団体数 (か所) | 被共済職員数 (人) | | | | 計 |
|-----------------|------|----------------|------------|-----------|-------|-----------|--------|
| | | | 前年度末 | 新規 加入者 | 退職者 | 契約 解除者 | |
| 老人福祉等 関係施設 | 111 | 496 | 7,195 | 952 | 912 | 0 | 7,235 |
| 児童・障害福祉 関係施設 | 59 | 266 | 4,305 | 476 | 491 | 0 | 4,290 |
| 保育所 | 251 | 342 | 5,807 | 842 | 662 | 0 | 5,987 |
| 社会福祉団体 | 32 | 44 | 970 | 107 | 128 | 0 | 949 |
| 計 | 453 | 1,148 | 18,277 | 2,377 | 2,193 | 0 | 18,461 |

2 事業実績

(1) 退職手当金給付事業

被共済職員期間が 1 年以上の退職者のうち、請求書を受理した 1,510 (1,412) 人に対し、114,369,864 (106,559,733) 円を支給決定した。

※()内は前年度の数字。

○対前年増減率 人数：6.9%増 金額：7.3%増

(表 2) 通算勤務年数別退職手当金支給決定件数及び支給決定額 平成 30 年度

| 区分 年別 | 普通退職 | | 普通退職以外 | | 計 | | 共済法 支給相当額 円 |
|----------|---------|-----------|---------|---------|---------|-----------|-------------------|
| | 件数 件 | 金額 円 | 件数 件 | 金額 円 | 件数 件 | 金額 円 | |
| 1 | 259 | 1,042,390 | | | 259 | 1,042,390 | 23,263,992 |
| 2 | 211 | 1,673,757 | | | 211 | 1,673,757 | 39,040,560 |
| 3 | 165 | 2,207,906 | | | 165 | 2,207,906 | 45,236,340 |
| 4 | 117 | 1,922,621 | | | 117 | 1,922,621 | 44,635,320 |
| 5 | 98 | 1,935,542 | | | 98 | 1,935,542 | 46,510,740 |
| 6 | 99 | 2,451,633 | | | 99 | 2,451,633 | 61,152,300 |
| 7 | 50 | 1,586,818 | | | 50 | 1,586,818 | 34,651,080 |
| 8 | 67 | 2,185,462 | | | 67 | 2,185,462 | 52,791,120 |
| 9 | 59 | 1,846,727 | | | 59 | 1,846,727 | 56,628,990 |
| 10 | 46 | 2,004,060 | | | 46 | 2,004,060 | 50,215,275 |
| 11 | 39 | 3,324,075 | | | 39 | 3,324,075 | 63,983,952 |
| 12 | 43 | 2,361,384 | | | 43 | 2,361,384 | 78,836,400 |
| 13 | 20 | 1,465,840 | | | 20 | 1,465,840 | 37,940,112 |
| 14 | 27 | 1,868,933 | | | 27 | 1,868,933 | 60,084,288 |
| 15 | 30 | 3,797,506 | | | 30 | 3,797,506 | 71,923,596 |
| 16 | 18 | 1,403,716 | | | 18 | 1,403,716 | 53,021,625 |

| 区分 年別 | 普通退職 | | 普通退職以外 | | 計 | | 共済法 支給相当額 円 |
|----------|---------|-------------|---------|---------|---------|-------------|-------------------|
| | 件数 件 | 金額 円 | 件数 件 | 金額 円 | 件数 件 | 金額 円 | |
| 17 | 18 | 3,484,010 | | | 18 | 3,484,010 | 71,087,392 |
| 18 | 16 | 3,876,649 | | | 16 | 3,876,649 | 61,354,309 |
| 19 | 10 | 3,887,320 | | | 10 | 3,887,320 | 47,070,436 |
| 20 | 13 | 2,591,120 | | | 13 | 2,591,120 | 67,775,175 |
| 21 | 9 | 1,643,001 | | | 9 | 1,643,001 | 49,139,775 |
| 22 | 6 | 997,769 | | | 6 | 997,769 | 37,203,375 |
| 23 | 7 | 1,389,095 | | | 7 | 1,389,095 | 54,409,800 |
| 24 | 6 | 1,925,915 | | | 6 | 1,925,915 | 41,518,575 |
| 25 | 3 | 767,739 | | | 3 | 767,739 | 23,170,275 |
| 26 | 2 | 54,967 | | | 2 | 54,967 | 17,253,405 |
| 27 | 5 | 2,031,452 | | | 5 | 2,031,452 | 46,137,405 |
| 28 | 3 | 726,399 | | | 3 | 726,399 | 30,155,505 |
| 29 | 7 | 5,653,988 | | | 7 | 5,653,988 | 77,062,860 |
| 30 | 1 | 501,860 | | | 1 | 501,860 | 10,831,500 |
| 31 | 3 | 439,957 | | | 3 | 439,957 | 34,920,060 |
| 32 | 5 | 4,973,877 | | | 5 | 4,973,877 | 60,726,870 |
| 33 | 1 | 288,196 | | | 1 | 288,196 | 10,986,360 |
| 34 | 4 | 1,935,686 | | | 4 | 1,935,686 | 44,108,085 |
| 35 | 4 | 1,823,550 | | | 4 | 1,823,550 | 57,028,500 |
| 36 | 2 | 1,076,173 | | | 2 | 1,076,173 | 25,633,245 |
| 37 | 6 | 3,073,643 | | | 6 | 3,073,643 | 92,903,820 |
| 38 | 11 | 16,001,981 | | | 11 | 16,001,981 | 160,885,815 |
| 39 | 4 | 1,376,680 | | | 4 | 1,376,680 | 55,056,210 |
| 40 | 8 | 4,111,416 | | | 8 | 4,111,416 | 115,198,875 |
| 41 | 4 | 2,984,309 | | | 4 | 2,984,309 | 63,769,260 |
| 42 | 1 | 938,617 | | | 1 | 938,617 | 16,535,220 |
| 43 | | | | | | | |
| 44 | 2 | 7,198,875 | | | 2 | 7,198,875 | 36,450,000 |
| 45 | 1 | 5,537,250 | | | 1 | 5,537,250 | 18,630,000 |
| 計 | 1,510 | 114,369,864 | | | 1,510 | 114,369,864 | 2,246,917,797 |

[参考]

1年未満の退職者数：373(347)人 → 退職者総数：1,883(1,759)人

退職者の平均加入年数：5.97(5.90)年

平均退職手当金額：1,254,003(1,213,315)円

退職者総数に占める割合：1年未満 19.8(19.7)%

3年未満 44.8(42.8)%

5年未満 59.7(59.7)%

(2) 福利厚生給付金給付事業

延べ 19,299 (17,720) 人に、164,667,507 (150,186,030) 円を支給決定した。

※()内は前年度の数字。

○対前年増減率 人数：8.9%増 金額：9.6%増

(表3) 給付金種別ごとの福利厚生給付金支給決定人数及び支給決定額 平成30年度

| 種別 | 区分 | 人員(人) | 金額(円) |
|--------------|-------|--------|-------------|
| 死亡弔慰金 | 本人 | 16 | 4,800,000 |
| | 配偶者 | 18 | 1,800,000 |
| | 被扶養者 | 13 | 260,000 |
| | 小計 | 47 | 6,860,000 |
| 傷病見舞金 | 本人 | 124 | 2,741,000 |
| | 被扶養者 | 32 | 781,000 |
| | 小計 | 156 | 3,522,000 |
| 結婚祝金 | 本人 | 424 | 12,720,000 |
| 災害見舞金 | 全焼全壊 | 1 | 200,000 |
| | 半焼半壊 | 3 | 120,000 |
| | 小計 | 4 | 320,000 |
| 出産祝金 | 本人 | 385 | 9,625,000 |
| | 配偶者・新 | 172 | 4,300,000 |
| | 配偶者・旧 | 0 | 0 |
| | 小計 | 557 | 13,925,000 |
| 入学祝金 | 小学校 | 487 | 3,896,000 |
| | 中学校 | 474 | 3,792,000 |
| | 高等学校 | 526 | 5,260,000 |
| | 小計 | 1487 | 12,948,000 |
| 長期勤続者慰労金 | 10年 | 484 | 7,260,000 |
| | 20年 | 196 | 3,920,000 |
| | 30年 | 54 | 1,350,000 |
| | 小計 | 734 | 12,530,000 |
| 退職慰労金 | 一般 | 1,597 | 69,537,000 |
| | 特例 | 403 | 3,993,000 |
| | 小計 | 2,000 | 73,530,000 |
| 障害厚生年金見舞金 | 本人1級 | 0 | 0 |
| | 本人2級 | 0 | 0 |
| | 小計 | 0 | 0 |
| 付添看護料補給金 | 本人 | 0 | 0 |
| | 被扶養者 | 0 | 0 |
| | 小計 | 0 | 0 |
| 遺児育英資金 | 被扶養者 | 7 | 1,400,000 |
| 厚生保養費 | 本人 | 150 | 150,000 |
| | 被扶養者 | 0 | 0 |
| | 小計 | 150 | 150,000 |
| 生活習慣病予防検診助成金 | 本人 | 6,040 | 20,608,107 |
| レクリエーション事助成金 | 本人 | 7,693 | 6,154,400 |
| 計 | | 19,299 | 164,667,507 |

(3) 福利厚生資金貸付事業

2(3)人に対して、1,600,000(3,700,000)円の貸付けをした。 ※()内は前年度の数字。

(表4) 福利厚生資金貸付事業実施状況 平成30年度

| 貸付事由 | 人員(人) | 金額(円) |
|------|-------|------------|
| 生活資金 | 2 | 1,600,000円 |
| 住宅資金 | 0 | 0円 |
| 計 | 2 | 1,600,000円 |

3 経理状況(決算状況)

(1) 収入及び支出

[概要]

- ・給付金事業のうち、退職手当金は、179,954千円の掛金で、114,413千円の給付、収支差65,541千円。福利厚生給付金は、99,275千円の掛金で、164,668千円の給付、収支差△65,393千円。
- ・資金運用面では、債券満期償還による収入450,000千円に対し、債券購入による支出が100,000千円。収支差350,000千円は次年度に債券を購入する予定。
- ・事務経費面では、受託金収入670千円及び債券等の利息収入29,104千円で、人件費、事業費等10,966千円を捻出。収支差18,138千円。
- ・その他貸付事業等を加えて、全体としては、17,643千円のプラスとなった。

○ 収入の部

△減(単位:円)

| 勘定科目 | 予算額 | 決算額 | 差異 | 備考 |
|------------|---------------|---------------|---------|----------|
| 長期預り金収入 | 179,960,000 | 179,954,687 | 5,313 | 退職手当金 |
| 掛金収入 | 99,280,000 | 99,274,863 | 5,137 | 福利厚生給付金 |
| 受託金収入 | 780,000 | 669,600 | 110,400 | 福祉医療機構受託 |
| 雑収入 | 0 | 0 | 0 | |
| 貸付金利息収入 | 100,000 | 76,771 | 23,229 | |
| 貸付金償還金収入 | 1,000,000 | 880,505 | 119,495 | |
| 受取利息配当金収入 | 29,706,000 | 29,104,000 | 602,000 | |
| 投資有価証券売却収入 | 450,000,000 | 450,000,000 | 0 | |
| 前年度繰越金 | 434,560,000 | 434,559,196 | 804 | |
| 計 | 1,195,386,000 | 1,194,519,622 | 866,378 | |

○ 支出の部

△減(単位:円)

| 勘定科目 | 予算額 | 決算額 | 差異 | 備考 |
|------------|---------------|---------------|------------|--------------|
| 長期預り金返還金支出 | 68,830,000 | 68,826,939 | 3,061 | 退職手当金合計 |
| 退職手当助成金支出 | 45,590,000 | 45,586,125 | 3,875 | 114,413,064円 |
| 福利厚生助成金支出 | 164,670,000 | 164,667,507 | 2,493 | |
| 人件費支出 | 4,487,000 | 3,715,754 | 771,246 | 嘱託職員2名分 |
| 事業費支出 | 8,469,000 | 6,419,771 | 2,049,229 | |
| 固定資産取得支出 | 900,000 | 830,520 | 69,480 | システム改修経費 |
| 貸付金貸付支出 | 1,600,000 | 1,600,000 | 0 | |
| 投資有価証券取得支出 | 100,000,000 | 100,000,000 | 0 | |
| 次年度繰越金 | 800,840,000 | 802,873,006 | △2,033,006 | |
| 計 | 1,195,386,000 | 1,194,519,622 | 866,378 | |

(2) 財産目録

(単位：円)

| 勘定科目 | 金額 |
|--|----------------------|
| I 資産の部 | |
| 1 流動資産 | |
| 現金預金 | 800,254,695 |
| 預貯金 | 800,254,695 |
| 群馬銀行 407161(福利厚生(償還受入)) | 70,963,537 |
| 群馬銀行 456804(福利厚生(掛金受入)) | 324,891,785 |
| 群馬銀行 420435(福利厚生(メイン)) | 404,399,373 |
| 未収金 | 3,971,022 |
| 1年以内回収予定長期貸付金 | 0 |
| 流動資産合計 | 804,225,717 |
| 2 固定資産 | |
| 基本財産合計 | 0 |
| (2) その他の固定資産 | |
| 器具及び備品 | 265,729 |
| ソフトウェア | 816,678 |
| 投資有価証券 | 2,494,099,975 |
| 退職共済投資有価証券 | 2,494,099,975 |
| (国債、京都市、大阪府、大阪市、埼玉県、 広島県、愛知県、群馬県、兵庫県、京都府) | |
| 長期貸付金 | 4,113,234 |
| 福利厚生貸付金 | 4,113,234 |
| その他の固定資産合計 | 2,499,295,616 |
| 固定資産合計 | 2,499,295,616 |
| 資産合計 | 3,303,521,333 |
| II 負債の部 | |
| 1 流動負債 | |
| 事業未払金 | 0 |
| 預り金 | 0 |
| 仮受金 | 1,352,711 |
| 流動負債合計 | 1,352,711 |
| 2 固定負債 | |
| 長期預り金 | 1,599,539,518 |
| 退職掛金長期預り金 | 1,599,539,518 |
| 固定負債合計 | 1,599,539,518 |
| 負債合計 | 1,600,892,229 |
| 差引純資産 | 1,702,629,104 |

4 加入状況等の推移

(1) 契約者数(法人)

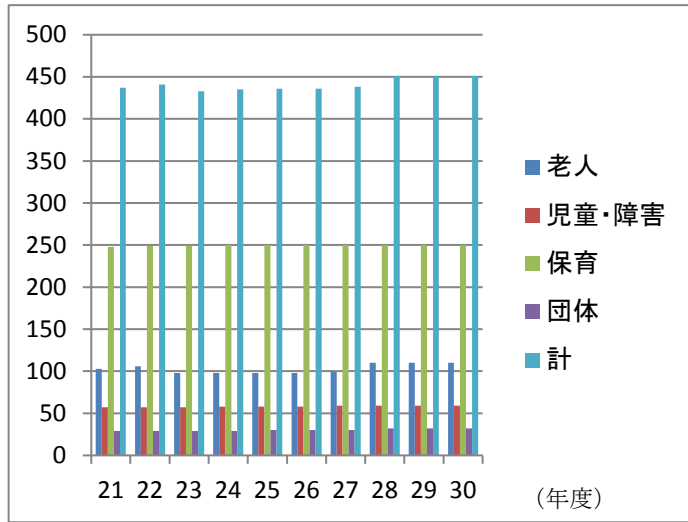

(2) 被共済職員数(人)

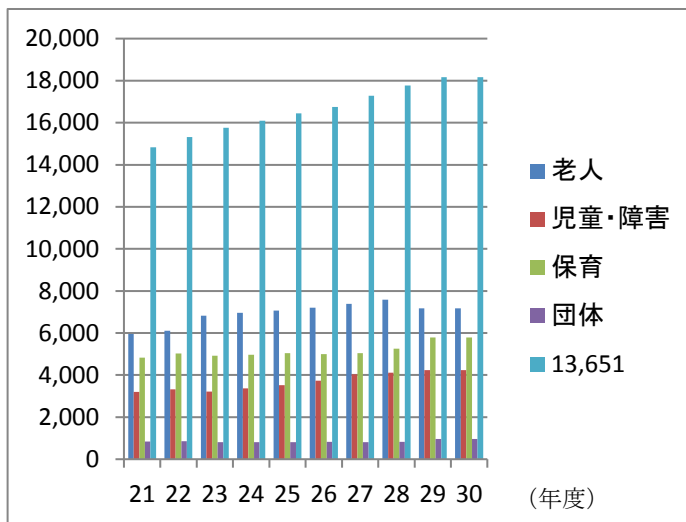

(3) 新規加入者と退職者等(人)

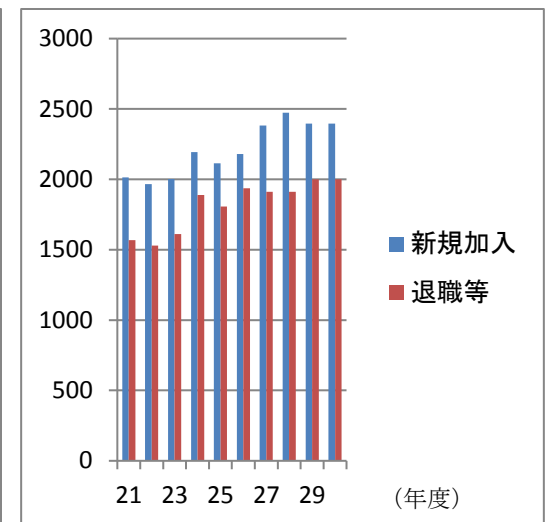

(4) 退職件数(件) ※共済法適用事業所のみ。

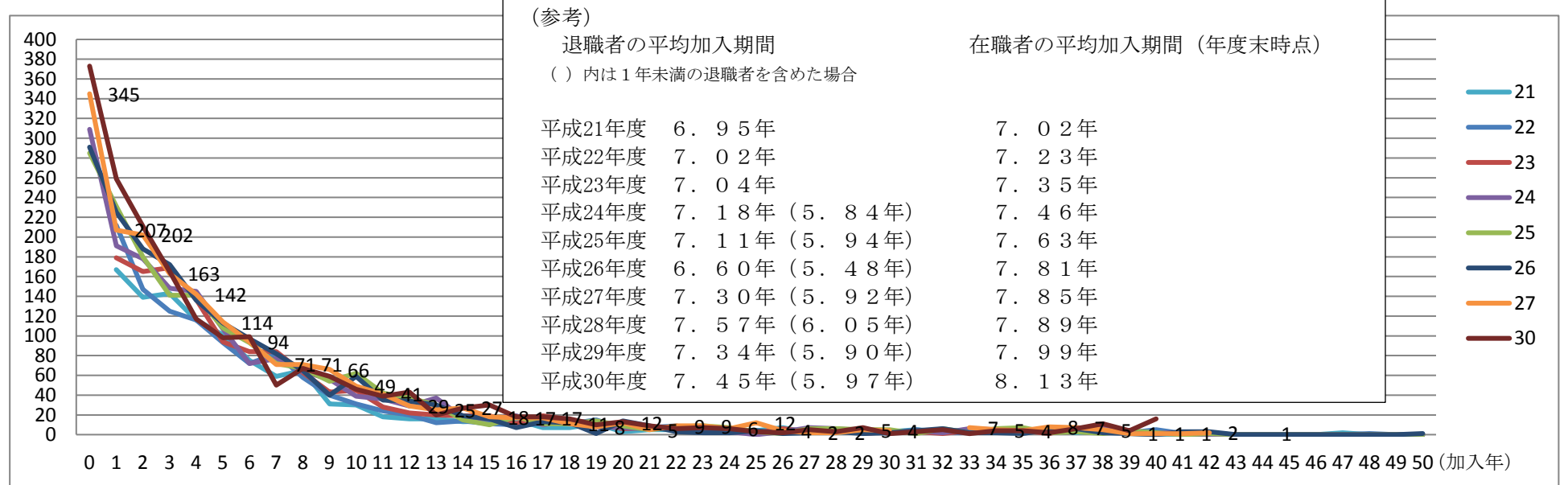

5 退職手当金・退職慰労金・特例退職慰労金要支給額と積立額の状況

(単位:百万円)

| 年度 | 13 | 14 | 15 | 16 | 17 | 18 | 19 | 20 | 21 | 22 | 23 | 24 | 25 | 26 | 27 | 28 | 29 | 30 |
|-------------|-------|-------|-------|-------|--------|--------|--------|--------|--------|--------|--------|--------|--------|--------|--------|--------|--------|--------|
| 退職手当金要支給額 | 1,178 | 1,276 | 1,282 | 1,277 | 1,246 | 1,200 | 1,244 | 1,316 | 1,386 | 1,457 | 1,506 | 1,544 | 1,604 | 1,640 | 1,754 | 1,825 | 1,840 | 1,878 |
| 退職慰労金要支給額 | 486 | 512 | 540 | 567 | 596 | 609 | 636 | 665 | 697 | 734 | 772 | 803 | 837 | 874 | 910 | 937 | 976 | 1,006 |
| 共済法適用 | 459 | 481 | 507 | 531 | 560 | 573 | 597 | 623 | 653 | 687 | 722 | 750 | 782 | 816 | 849 | 874 | 910 | 939 |
| 共済法適用外 | 27 | 31 | 33 | 36 | 36 | 36 | 39 | 42 | 44 | 47 | 50 | 53 | 55 | 58 | 61 | 63 | 66 | 67 |
| 特例退職慰労金要支給額 | 0 | 0 | 0 | 0 | 0 | 0 | 0 | 0 | 0 | 0 | 0 | 82 | 76 | 71 | 66 | 60 | 56 | 51 |
| 共済法適用 | | | | | | | | | | | | 77 | 71 | 66 | 62 | 56 | 52 | 48 |
| 共済法適用外 | | | | | | | | | | | | 5 | 5 | 5 | 4 | 4 | 4 | 3 |
| 要支給額合計 | 1,664 | 1,788 | 1,822 | 1,844 | 1,842 | 1,809 | 1,880 | 1,981 | 2,083 | 2,191 | 2,278 | 2,429 | 2,517 | 2,585 | 2,730 | 2,822 | 2,872 | 2,935 |
| 退職共済積立金(※1) | 1,434 | 1,576 | 1,696 | 1,795 | 1,907 | 2,006 | 2,185 | 2,380 | 2,565 | 2,763 | 2,933 | 3,131 | 3,146 | 3,164 | 3,180 | 3,170 | 3,206 | 3,227 |
| 積立金過不足額 | △ 230 | △ 212 | △ 126 | △ 49 | 65 | 197 | 305 | 399 | 482 | 572 | 655 | 702 | 629 | 579 | 450 | 348 | 334 | 292 |
| 保有率(※2) | 86.2% | 88.1% | 93.1% | 97.3% | 103.5% | 110.9% | 116.2% | 120.1% | 123.1% | 126.1% | 128.8% | 128.9% | 125.0% | 122.4% | 116.5% | 112.3% | 111.6% | 109.9% |

(※1) 共済事業の資産総額から貸付事業資金(75百万円)と未払金等流動負債を除いた数字。

(※2) 積立金/要支給額。

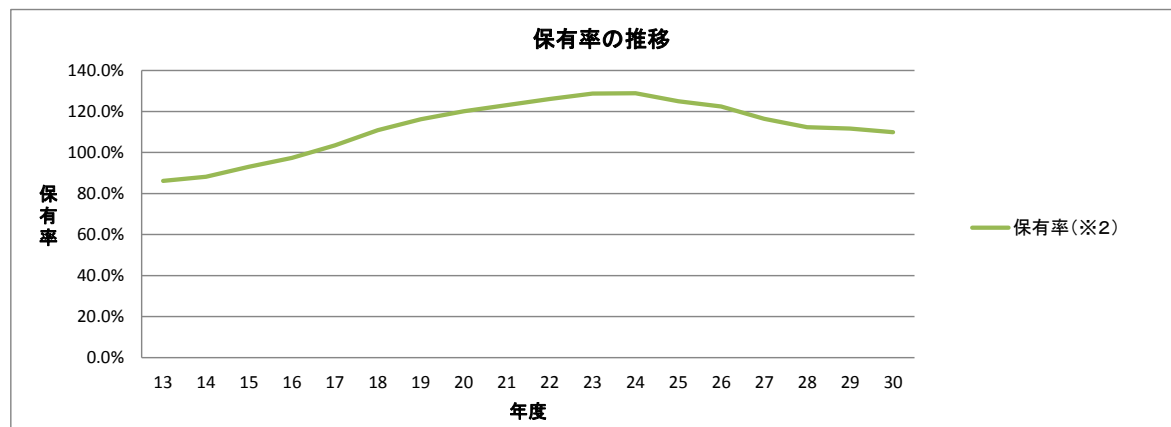
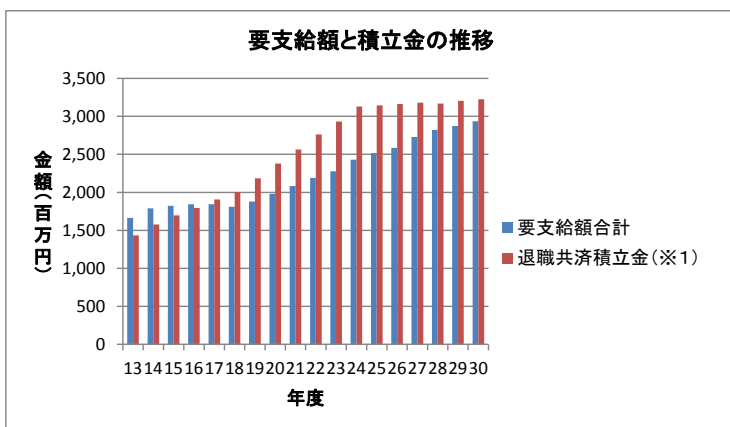

6 資金の運用状況

(1) 運用資産の構成 (単位:百万円)

| 運用商品 | 金額(※) | 構成割合 | 基本ポートフォリオ |
|------|-------|--------|-----------|
| 預貯金 | 800 | 24.2% | 5%~15% |
| 普通預金 | 800 | 24.2% | |
| 定期預金 | 0 | 0.0% | |
| 国内債券 | 2,500 | 75.8% | 85%~95% |
| 国債 | 500 | 15.2% | |
| 地方債 | 2,000 | 60.6% | |
| 計 | 3,300 | 100.0% | |

(※)金額は、簿価(=購入価格)。

運用資産の構成

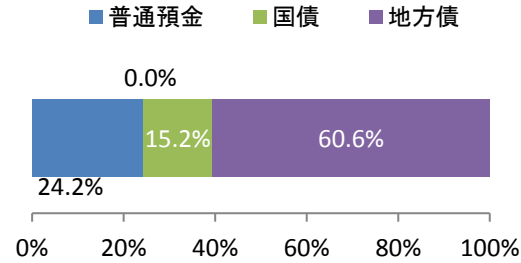

ポートフォリオ

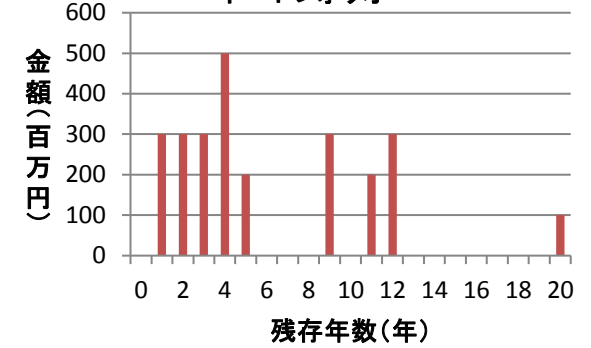

(2) 運用資産の時価(平成31年3月31日時点) (単位:百万円)

| 運用商品 | 金額(※) | 時価 | 評価損益 |
|------|-------|-------|------|
| 預貯金 | 800 | 800 | 0 |
| 普通預金 | 800 | 800 | 0 |
| 定期預金 | 0 | 0 | 0 |
| 国内債券 | 2,500 | 2,592 | 92 |
| 国債 | 500 | 524 | 24 |
| 地方債 | 2,000 | 2,068 | 68 |
| 計 | 3,300 | 3,392 | 92 |

(※)金額は、簿価(=購入価格)。

(3) 運用資産の収益率 (単位:百万円)

| 運用商品 | 金額(※) | 利息収入 | 収益率 |
|------|-------|------|-------|
| 預貯金 | 800 | 0 | 0.00% |
| 普通預金 | 800 | 0 | 0.00% |
| 定期預金 | 0 | 0 | 0.00% |
| 国内債券 | 2,500 | 29 | 1.16% |
| 国債 | 500 | 11 | 2.20% |
| 地方債 | 2,000 | 18 | 0.90% |
| 計 | 3,300 | 29 | 0.88% |

(※)金額は、簿価(=購入価格)。

(4) 新規購入債券について

| 購入日 | 銘柄 | 残存期間 | 額面金額 | 購入価格(簿価) | 利率 | 備考 |
|---------|---------------|--------|-------|--------------|--------|----|
| 31.2.20 | 37回兵庫県公募公債20年 | 19年11月 | 1.0億円 | 100,000,000円 | 0.472% | |

(5) 中途売却債券について

| 売却日 | 銘柄 | 残存期間 | 利率 | 購入価格(簿価) | 売却価格(時価) | 売却益 | 売却理由 |
|-----|----|------|----|----------|----------|-----|------|
| | なし | | | | | | |

(6) 中途解約預貯金について

| 解約日 | 預貯金名 | 残存期間 | 金額 | 解約理由 |
|-----|------|------|----|------|
| | なし | | | |