

令和元年度

群馬県社会福祉協議会民間社会福祉施設等職員共済

事業概要報告

社会福祉法人 群馬県社会福祉協議会

目 次

1	加入状況	1
2	事業実績	
	(1) 退職手当金給付事業	1
	(2) 福利厚生給付金給付事業	3
	(3) 福利厚生資金貸付事業	4
3	経理状況（決算状況）	
	(1) 収入及び支出	4
	(2) 財産目録	5
4	加入状況等の推移	6
	(1) 契約者数	
	(2) 被共済職員数	
	(3) 新規加入者と退職者等	
	(4) 退職件数	
5	退職手当金・退職慰労金要支給額と積立額の状況	7
6	資金の運用状況	8
	(1) 運用資産の構成	
	(2) 運用資産の時価	
	(3) 運用資産の収益率	
	(4) 新規購入債券について	
	(5) 中途売却債券について	
	(6) 中途解約預貯金について	

1 加入状況

被共済職員数は、前年度比+512 (+184) 人、内訳は老人福祉等関係施設+150 (+40) 人、児童・障害福祉関係施設+54 (△15) 人、保育所+254 (+180) 人、社会福祉団体+1 (△21) 人であった。

※()内は前年度の数字。

(表1) 施設種別ごとの契約者数、施設・団体数、被共済職員数 令和2年3月末日現在

施設種別	契約者数	施設・団体数 (か所)	被共済職員数(人)				計
			前年度末	新規 加入者	退職者	契約 解除者	
老人福祉等 関係施設	111	496	7,254	922	772	0	7,404
児童・障害福祉 関係施設	59	270	4,306	479	425	0	4,360
保育所	251	345	6,005	825	571	0	6,259
社会福祉団体	32	44	949	110	109	0	950
計	453	1,155	18,461	2,336	1,877	0	18,973

2 事業実績

(1) 退職手当金給付事業

被共済職員期間が1年以上の退職者のうち、請求書を受理した1,555 (1,510) 人に対し、131,594,265 (114,369,864) 円を支給決定した。

※()内は前年度の数字。

○対前年増減率 人数：2.9%増 金額：15.0%増

(表2) 通算勤務年数別退職手当金支給決定件数及び支給決定額 令和元年度

区分 年別	普通退職		普通退職以外		計		共済法 支給相当額 円
	件数 件	金額 円	件数 件	金額 円	件数 件	金額 円	
1	249	894,343			249	894,343	22,764,762
2	205	1,594,027			205	1,594,027	37,707,768
3	180	2,133,809			180	2,133,809	50,965,470
4	161	2,460,068			161	2,460,068	61,253,568
5	97	1,873,428			97	1,873,428	47,867,400
6	80	2,079,988			80	2,079,988	46,933,020
7	79	2,606,608			79	2,606,608	55,909,854
8	64	2,176,811			64	2,176,811	52,297,560
9	39	1,510,981			39	1,510,981	37,318,320
10	34	1,423,479			34	1,423,479	36,290,250
11	38	2,406,225			38	2,406,225	59,885,388
12	35	3,371,702			35	3,371,702	63,548,140
13	35	2,131,396			35	2,131,396	70,907,088
14	21	1,815,939			21	1,815,939	41,542,848
15	26	2,664,780			26	2,664,780	61,599,480
16	16	1,675,477			16	1,675,477	52,151,318

区分 年別	普通退職		普通退職以外		計		共済法 支給相当額 円
	件数 件	金額 円	件数 件	金額 円	件数 件	金額 円	
17	16	1,578,352			16	1,578,352	52,491,926
18	26	2,941,876			26	2,941,876	96,164,138
19	16	6,512,069			16	6,512,069	68,762,274
20	12	3,426,830			12	3,426,830	66,752,925
21	9	2,692,263			9	2,692,263	47,697,750
22	19	3,236,481			19	3,236,481	113,262,000
23	13	5,044,227			13	5,044,227	97,527,000
24	6	4,704,426			6	4,704,426	45,903,375
25	9	1,781,929			9	1,781,929	63,973,275
26	7	3,868,430			7	3,868,430	59,547,150
27	5	2,755,794			5	2,755,794	44,700,600
28	3	433,174			3	433,174	29,655,690
29	3	931,073			3	931,073	29,332,485
30	4	1,105,103			4	1,105,103	46,214,400
31	4	1,641,617			4	1,641,617	39,006,450
32	3	1,602,235			3	1,602,235	33,800,805
33	4	3,629,424			4	3,629,424	53,362,320
34	1	789,508			1	789,508	13,695,540
35	2	95,048			2	95,048	28,927,500
36	5	9,880,454			5	9,880,454	74,569,440
37	7	8,276,041			7	8,276,041	95,725,665
38	4	2,411,350			4	2,411,350	55,348,965
39	5	2,303,400			5	2,303,400	73,711,620
40	6	6,099,165			6	6,099,165	92,159,100
41	2	6,435,937			2	6,435,937	34,264,080
42	1	972,660			1	972,660	17,507,880
43							
44	2	6,322,725			2	6,322,725	35,704,800
45	1	4,814,438			1	4,814,438	18,225,000
46	1	2,489,175			1	2,489,175	18,630,000
計	1,555	131,594,265			1,555	131,594,265	2,345,566,387

[参考]

1年未満の退職者数：291 (373)人 → 退職者総数：1,846 (1,883)人

退職者の平均加入年数：6.36 (5.97)年

平均退職手当金額：1,307,011 (1,254,003)円

退職者総数に占める割合：1年未満 15.7 (19.8)%

3年未満 40.3 (44.8)%

5年未満 58.8 (59.7)%

(2) 福利厚生給付金給付事業

延べ 19,742 (19,299) 人に、165,232,402(164,667,507)円を支給決定した。

※()内は前年度の数字。

○対前年増減率 人数：0.3%増 金額：1.8%減

(表3) 給付金種別ごとの福利厚生給付金支給決定人数及び支給決定額

令和元年度

種別	区分	人員(人)	金額(円)
死亡弔慰金	本人	14	4,200,000
	配偶者	13	1,300,000
	被扶養者	11	220,000
	小計	38	5,720,000
傷病見舞金	本人	110	2,272,000
	被扶養者	25	661,000
	小計	135	2,933,000
結婚祝金	本人	422	12,660,000
災害見舞金	全焼全壊	0	0
	半焼半壊	3	300,000
	半焼半壊未満	2	20,000
	小計	3	320,000
出産祝金	本人	362	9,050,000
	配偶者・新	134	3,350,000
	配偶者・旧	0	0
	小計	496	12,400,000
入学祝金	小学校	480	3,840,000
	中学校	469	3,752,000
	高等学校	522	5,220,000
	小計	1,471	12,812,000
長期勤続者慰労金	10年	569	8,535,000
	20年	181	3,620,000
	30年	68	1,700,000
	小計	818	13,855,000
退職慰労金	一般	1,645	71,731,000
	特例	380	3,585,000
	小計	2,025	75,316,000
障害厚生年金見舞金	本人1級	0	0
	本人2級	0	0
	小計	0	0
付添看護料補給金	本人	0	0
	被扶養者	0	0
	小計	0	0
遺児育英資金	被扶養者	2	400,000
厚生保養費	本人	190	190,000
	被扶養者	0	0
	小計	190	190,000
生活習慣病予防検診助成金	本人	6,632	22,620,002
レクリエーション事助成金	本人	7,508	6,006,400
計		19,742	165,232,402

(3) 福利厚生資金貸付事業

0(2)人に対して、0(1,600,000)円の貸付けをした。 ※()内は前年度の数字。

(表4) 福利厚生資金貸付事業実施状況 令和元年度

貸付事由	人員(人)	金額(円)
生活資金	0	0円
住宅資金	0	0円
計	0	0円

3 経理状況(決算状況)

(1) 収入及び支出

[概要]

- ・ 給付金事業のうち、退職手当金は、184,500千円の掛金で、131,594千円の給付、収支差 52,906千円。福利厚生給付金は、100,843千円の掛金で、165,232千円の給付、収支差△64,389千円。
- ・ 資金運用面では、債券満期償還による収入300,000千円に対し、債券購入による支出が300,000千円。
- ・ 事務経費面では、受託金収入693千円及び債券等の利息収入24,883千円で、人件費、事業費等11,261千円を捻出。収支差 14,315千円。
- ・ その他貸付事業等を加えて、全体としては、3,997千円のプラスとなった。

○ 収入の部

△減(単位:円)

勘定科目	予算額	決算額	差異	備考
長期預り金収入	184,501,000	184,500,973	27	退職手当金
掛金収入	100,845,000	100,843,035	1,965	福利厚生給付金
受託金収入	780,000	693,300	86,700	福祉医療機構受託
雑収入	135,000	134,830	170	
貸付金利息収入	100,000	72,247	27,753	
貸付金償還金収入	1,094,000	1,093,301	699	
受取利息配当金収入	25,503,000	24,883,000	620	
投資有価証券売却収入	300,000,000	300,000,000	0	
前年度繰越金	802,874,000	802,873,006	994	
計	1,415,832,000	1,415,093,692	738,308	

○ 支出の部

△減(単位:円)

勘定科目	予算額	決算額	差異	備考
長期預り金返還金支出	80,000,000	75,072,890	4,927,110	退職手当金合計
退職手当助成金支出	83,000,000	56,521,375	26,478,625	131,594,265円
福利厚生助成金支出	180,000,000	165,232,402	14,767,598	
人件費支出	4,000,000	3,732,818	267,182	嘱託職員2名分
事業費支出	9,835,000	7,094,910	2,740,090	
固定資産取得支出	434,000	433,400	600	システム改修経費
貸付金貸付支出	5,000,000	0	5,000,000	
投資有価証券取得支出	300,000,000	300,000,000	0	
次年度繰越金	753,563,000	807,005,897	△53,442,897	
計	1,415,832,000	1,415,093,692	738,308	

(2) 財産目録

(単位：円)

勘定科目	金額
I 資産の部	
1 流動資産	
現金預金	803,782,223
預貯金	803,782,223
群馬銀行 407161(福利厚生(償還受入))	72,052,314
群馬銀行 456804(福利厚生(掛金受入))	309,773,060
群馬銀行 420435(福利厚生(メイン))	421,956,849
事業未収金	149,400
未収金	4,329,989
1年以内回収予定長期貸付金	0
流動資産合計	808,261,612
2 固定資産	
基本財産合計	0
(2) その他の固定資産	
器具及び備品	565,900
ソフトウェア	650,574
投資有価証券	2,495,157,326
退職共済投資有価証券	2,495,157,326
(国債、大阪府、大阪市、埼玉県、 広島県、愛知県、群馬県、兵庫県、京都府)	
長期貸付金	3,019,933
福利厚生貸付金	3,019,933
その他の固定資産合計	2,499,295,616
固定資産合計	2,499,393,733
資産合計	3,307,655,345
II 負債の部	
1 流動負債	
事業未払金	0
預り金	0
仮受金	1,255,715
流動負債合計	1,255,715
2 固定負債	
長期預り金	1,658,619,935
退職掛金長期預り金	1,658,619,935
固定負債合計	1,658,619,935
負債合計	1,658,619,935
差引純資産	1,647,779,695

4 加入状況等の推移

(1) 契約者数(法人)

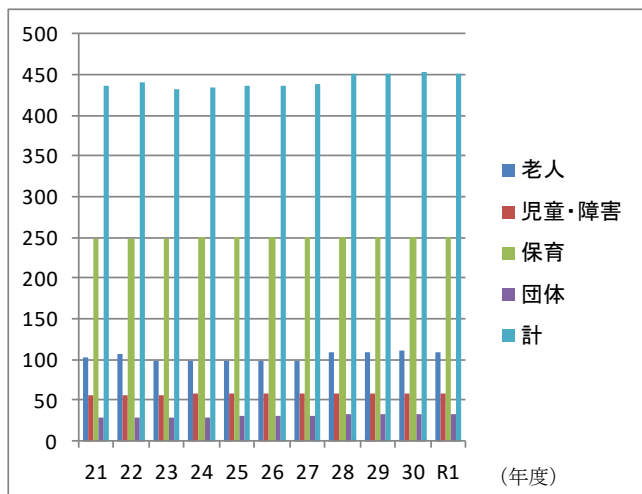

(2) 被共済職員数(人)

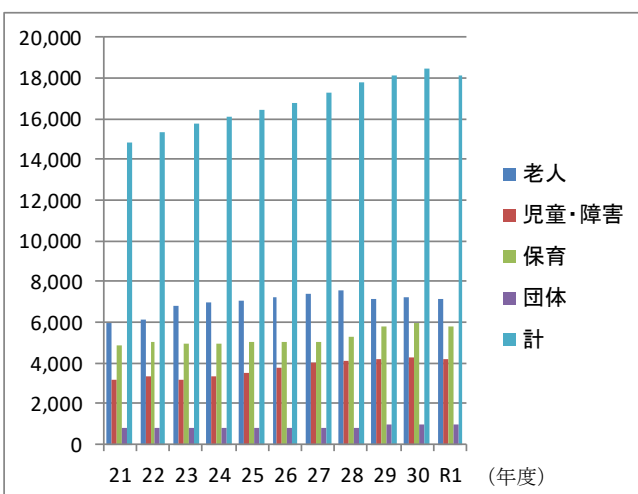

(3) 新規加入者と退職者等(人)

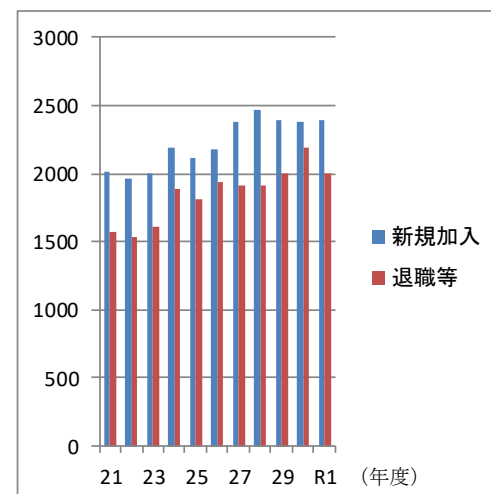

(4) 退職件数(件) ※共済法適用事業所のみ。

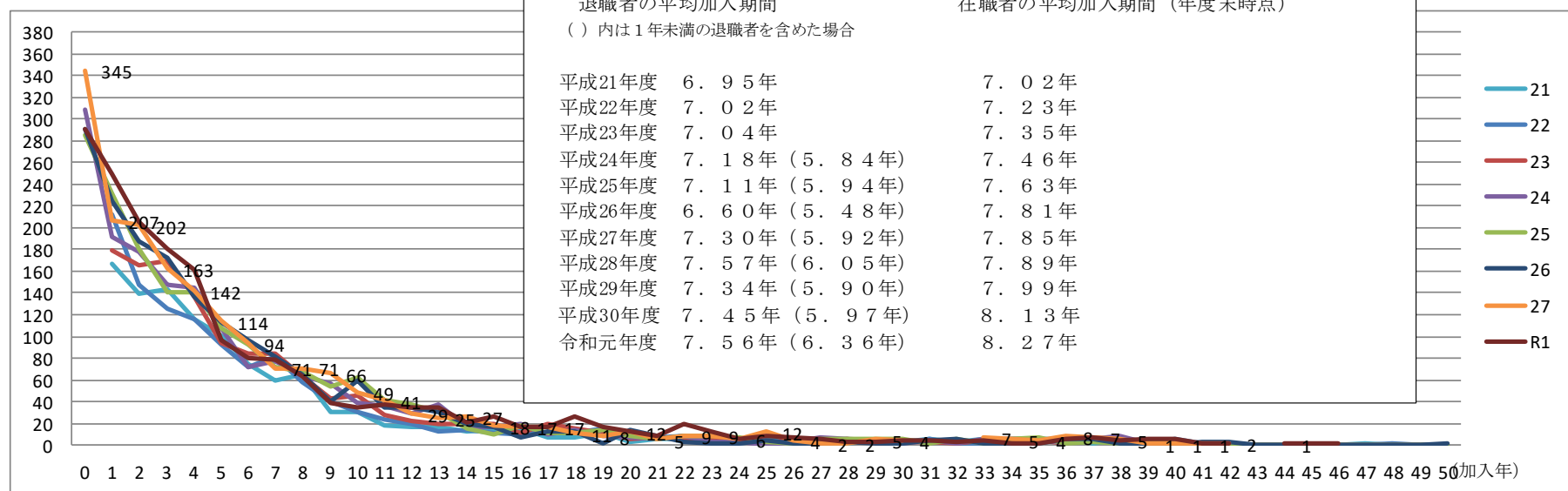

5 退職手当金・退職慰労金・特例退職慰労金要支給額と積立額の状況

(単位:百万円)

年度	13	14	15	16	17	18	19	20	21	22	23	24	25	26	27	28	29	30	R1
退職手当金要支給額	1,178	1,276	1,282	1,277	1,246	1,200	1,244	1,316	1,386	1,457	1,506	1,544	1,604	1,640	1,754	1,825	1,840	1,878	2,032
退職慰労金要支給額	486	512	540	567	596	609	636	665	697	734	772	803	837	874	910	937	976	1,006	1,051
共済法適用	459	481	507	531	560	573	597	623	653	687	722	750	782	816	849	874	910	939	983
共済法適用外	27	31	33	36	36	36	39	42	44	47	50	53	55	58	61	63	66	67	68
特例退職慰労金要支給額	0	0	0	0	0	0	0	0	0	0	0	82	76	71	66	60	56	51	48
共済法適用												77	71	66	62	56	52	48	45
共済法適用外												5	5	5	4	4	4	3	3
要支給額合計	1,664	1,788	1,822	1,844	1,842	1,809	1,880	1,981	2,083	2,191	2,278	2,429	2,517	2,585	2,730	2,822	2,872	2,935	3,131
退職共済積立金(※1)	1,434	1,576	1,696	1,795	1,907	2,006	2,185	2,380	2,565	2,763	2,933	3,131	3,146	3,164	3,180	3,170	3,206	3,227	3,231
積立金過不足額	△ 230	△ 212	△ 126	△ 49	65	197	305	399	482	572	655	702	629	579	450	348	334	292	100
保有率(※2)	86.2%	88.1%	93.1%	97.3%	103.5%	110.9%	116.2%	120.1%	123.1%	126.1%	128.8%	128.9%	125.0%	122.4%	116.5%	112.3%	111.6%	109.9%	103.2%

(※1) 共済事業の資産総額から貸付事業資金(75百万円)と仮受金等流動負債を除いた数字。

(※2) 積立金/要支給額。

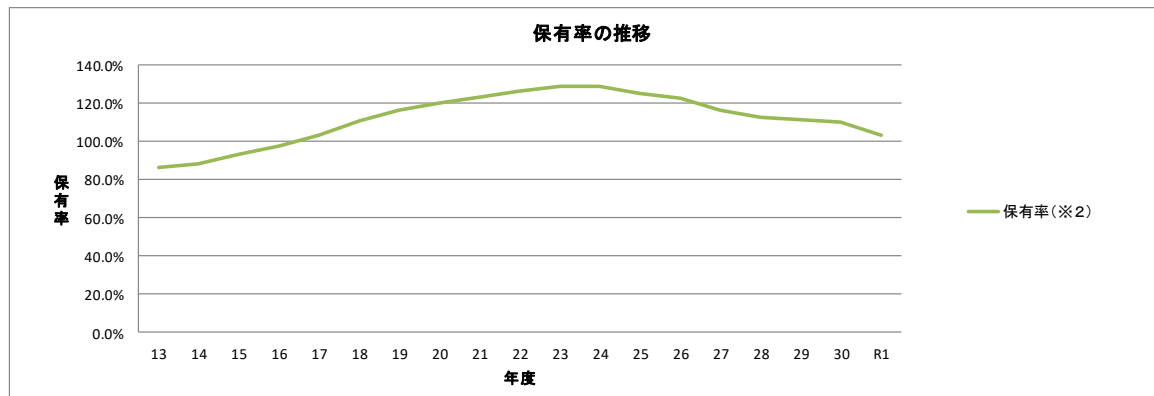
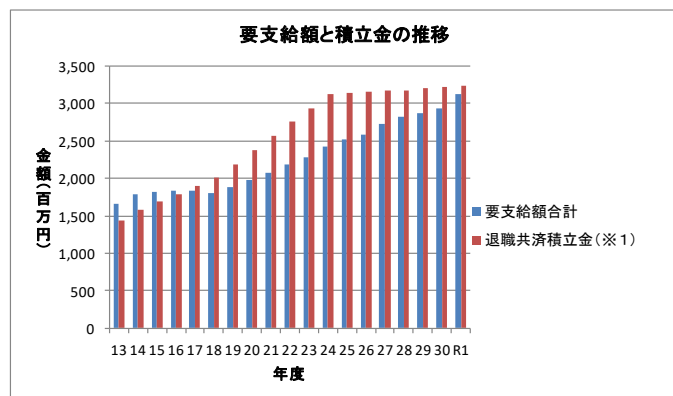

6 資金の運用状況

(1) 運用資産の構成 (単位:百万円)

運用商品	金額(※)	構成割合	基本ポートフォリオ
預貯金	803	24.3%	5%~15%
普通預金	803	24.3%	
定期預金	0	0.0%	
国内債券	2,500	75.7%	85%~95%
国債	500	15.1%	
地方債	2,000	60.6%	
計	3,303	100.0%	

(※) 国内債券の金額は額面額

運用資産の構成

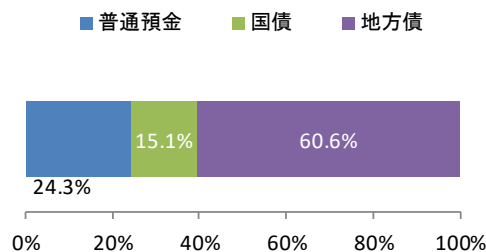

ポートフォリオ

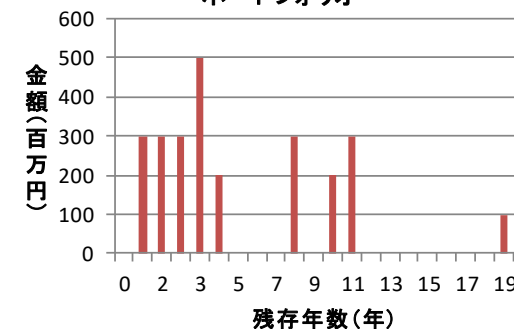

(2) 運用資産の時価(令和2年3月31日時点) (単位:百万円)

運用商品	金額(※)	時価	評価損益
預貯金	803	803	0
普通預金	803	803	0
定期預金	0	0	0
国内債券	2,500	2,559	59
国債	500	514	14
地方債	2,000	2,045	45
計	3,303	3,362	59

(※) 国内債券の金額は額面額

(3) 運用資産の収益率 (単位:百万円)

運用商品	金額(※)	利息収入	収益率
預貯金	803	0	0.00%
普通預金	803	0	0.00%
定期預金	0	0	0.00%
国内債券	2,500	24	0.96%
国債	500	6	1.20%
地方債	2,000	18	0.90%
計	3,303	24	0.73%

(※) 金額は、簿価(=購入価格)。

(4) 新規購入債券について

購入日	銘柄	残存期間	額面金額	購入価格(簿価)	利率	備考
R1. 6. 17	10回群馬県公募公債20年	19年2月	2.0億円	200,000,000円	0.338%	
R1. 6. 17	10回群馬県公募公債20年	19年2月	1.0億円	100,000,000円	0.338%	

(5) 中途売却債券について

売却日	銘柄	残存期間	利率	購入価格(簿価)	売却価格(時価)	売却益	売却理由
	なし						

(6) 中途解約預貯金について

解約日	預貯金名	残存期間	金額	解約理由
	なし			